

รถทอดกฐินสำหัดคณ วัดเจดีย์แดง ออยุธยา

ล่องเรือสุริยันจันทร เทียวเขาใหญ่

อาทิตย์ที่ 25 - อังคารที่ 27 ตุลาคม 2563

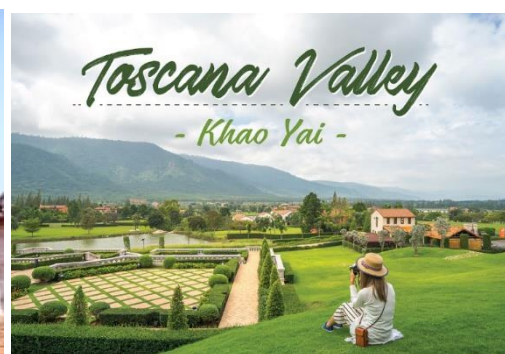

01. วันแรกของการเดินทาง กรุงเทพฯ - ออยุธยา - ทอดกฐินที่วัดเจดีย์แดง - ล่องเรือสุริยันจันทร

07.00 น. สมาชิกทุกท่านพร้อมกันที่หน้าคณะวิศวกรรมศาสตร์ จุฬาฯ ริมถนนอังรีดูนังต์
เจ้าหน้าที่ชัยทัวร์คอยให้การต้อนรับและอำนวยความสะดวก

07.30 น. ออกเดินทางโดยรถโค้ชปรับอากาศ

บริการเครื่องดื่มชา-กาแฟ และผลไม้ตามฤดูกาล

09.00 น. ชม **วัดพระราม** ที่มีพระปรางค์ขนาดใหญ่เห็นเด่นชัดแต่ไกล องค์ปรางค์ก่อด้วยอิฐสอปูน เป็นสถาปัตยกรรมสมัยอยุธยาตอนต้นที่นิยมทำเป็นพระปรางค์ เพราะได้รับอิทธิพลแบบเขมรโบราณจากเมืองละโว้ (ลพบุรี) คาดว่าสร้างขึ้นในปี พ.ศ. 1912 ในรัชสมัยสมเด็จพระรามาธิบดี ซึ่งเป็นบริเวณที่ถวายพระเพลิงพระบรมศพสมเด็จพระรามาธิบดีที่ 1 (พระเจ้าอู่ทอง) พระราชบิดา ตัวพระปรางค์ภายในมีจิตรกรรมฝาผนังทั้งสองด้าน เป็นภาพพระพุทธรูปประจำประทับนั่งปางมารวิชัยบนบัลลังก์ สีที่ใช้เป็นสีแดง คราม เหลืองและดำ เป็นภาพจิตรกรรมยุคอยุธยาตอนต้น ปัจจุบันลบเลือนไปมาก

10.00 น. เดินทางสู่วัดเจดีย์แดง ร่วม ถวายผ้าพระกฐิน ณ วัดเจดีย์แดง หรือวัดแดง ตั้งตามชื่อ “ชุมชนเกาะแดง” ที่อยู่บนเกาะกันด้วยคลองวัดขวิดและแม่น้ำลพบุรี ตำบลหัวรอ จังหวัดพระนครศรีอยุธยา เหตุผลที่เปลี่ยนชื่อมาเป็นวัดเจดีย์แดงเพราะเมื่อสร้างองค์พระเจดีย์ขึ้นมาดูโดดเด่นและสีแดงก็เรียก “วัดเจดีย์แดง” วัดนี้ถึงจะเป็นวัดประจำชุมชนบ้านแดงแต่มีความสำคัญเมื่อครั้งหลวงปู่จำลอง รับตำแหน่งเจ้าอาวาส นำท่านกราบสักการะพระบรมสารีริกธาตุและรูปหล่อหลวงปู่จำลองที่ศาลาทรงไทย

อาหารกลางวันภัตตาคาร (เมนูกุ้งแม่น้ำเผา ท่านละ 1 ตัว)

นำท่าน ล่องเรืออ้อมจัน หรือเรือบรรทุกข้าว (ตัดแปลง ตกแต่งใหม่อย่างสวยงาม) สุริยันจันทรา พร้อมชมความงามของสองฝั่งแม่น้ำน้อย ชมวัดบางนมโควัดโบราณที่สร้างในสมัยกรุงศรีอยุธยาตอนปลาย พ.ศ.2310 และสักการะหลวงพ่อบาน พระเกจิที่มีชื่อเสียงอันดับต้นๆ ของประเทศ ชมวิถีชีวิตของชาวบ้านในย่านที่ขึ้นชื่อว่าเป็นตลาดเรือแพ พร้อมบ้านไม้โบราณทรงคุณค่ามากมาย จากนั้นสักการะพระหลวงปู่พระพุทธรูปประดิษฐานอยู่ใน พระปรางค์วัดกระโดงทอง (บนเรือมีบริการของว่าง น้ำผลไม้และไวน์ตลอดการเดินทาง)

อาหารค่ำที่ภัตตาคารสุริยันจันทรา (ตั้งอยู่ภายในบ้านและโรงสีโบราณอายุกว่า 130 ปี)

ที่พัก SALA AYUTTHAYA – Superior room

เป็นโรงแรมสไตล์โมเดิร์นบูติคริมน้ำใจกลางเมืองเก่าอยุธยาที่ได้รับการกล่าวขานว่ามีวิวที่สวยงามมาก ทางเดินภายในโรงแรมมีกำแพงสร้างด้วยอิฐแดงได้บรรยากาศเมืองเก่าเรียงกันสูงๆ เป็นจุดที่ใครๆมาก็ต้องถ่ายรูปจุดนี้กัน

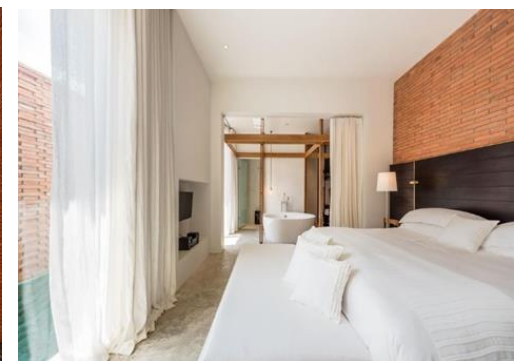

02. วันที่สองของการเดินทาง

อยุธยา - เขาใหญ่

อาหารเช้าที่โรงแรม

10.00 น. นำท่านชม พิพิธภัณฑสถานแห่งชาติ จันทรเกษม หรือ วังจันทรเกษม หรือ วังหน้า ตั้งอยู่ริมแม่น้ำป่าสัก ปรากฏหลักฐานว่าสร้างในสมัยสมเด็จพระมหาธรรมราชาธิราช ประมาณ พ.ศ.2120 เพื่อให้เป็นที่ประทับของสมเด็จพระนเรศวรมหาราช และเคยใช้เป็นที่ประทับของสมเด็จพระยุพราชและพระมหากษัตริย์หลายพระองค์ สมัยรัชกาลที่ 4 ทรงโปรดเกล้าฯ ให้ซ่อมแซมพระที่นั่งพิมานรัตยาและพลับพลาจตุรมุข ไว้เป็นที่ประทับเมื่อเสด็จประพาสพระนครศรีอยุธยาและพระราชทานนามว่า “พระราชวังจันทรเกษม”

สมัยรัชกาลที่ 5 ได้พระราชทานพระที่นั่งพิมานรัตยา ให้เป็นที่ทำการของมณฑลกรุงเก่า จนกระทั่งเมื่อพระยาโบราณราชธานินทร์ เข้ามาดำรงตำแหน่งสมุหเทศาภิบาลมณฑลกรุงเก่า จึงได้จัดสร้างอาคารที่ทำการภาค บริเวณกำแพงทางด้าน

ทิศตะวันตกต่อกับทิศใต้ แล้วย้ายที่ว่าการมณฑลจากพระที่นั่งพิมานรัตยา มาตั้งที่อาคารที่ทำการภาคใหม่ กรมศิลปากร จึงได้เข้ามาดูแล และจัดทำเป็นพิพิธภัณฑ์สถานแห่งชาติ จันทรเกษม จนกระทั่งปัจจุบัน

11.00 น. เดินทางสู่ อำเภอปากช่อง จังหวัดนครราชสีมา (126 กม. / 2 ชม.)

อาหารกลางวัน ที่ภัตตาคาร Ribs Mann

เดินทางสู่ Toscana Valley ที่พักที่ตั้งอยู่ท่ามกลางขุนเขาโอบล้อมของเขาใหญ่ อากาศเย็นสบายตลอดทั้งปี ที่นี่ได้สร้างอาคารต่างๆ โดยเลียนแบบสถาปัตยกรรมสวยๆ ของ“แคว้นทัสคานี” ในประเทศอิตาลี ที่มีเอกลักษณ์โดดเด่น มาปรับเป็นร้านอาหารอิตาเลียน ไวน์บาร์ คาเฟ่ ร้านเบเกอรี่ และโรงแรม ตั้งเรียงรายตลอดสองข้างทาง บนถนนทางเดินที่ปูด้วยหินตัดสีเหลี่ยมริมทางยังมีน้ำพุ สลับกับสวนเล็กๆ และไม่กระดางสวยงาม ไว้เป็นจุดถ่ายรูปมากมาย มีเวลาสบายๆ กับบรรยากาศอันสดชื่นของเขาใหญ่ ท่านสามารถมาออกกำลังกายโดยการว่ายน้ำ หรือปั่นจักรยานบริเวณโรงแรม

อาหารค่ำ ที่ภัตตาคาร Caffe Del Museo

ที่พัก Hotel La Casetta by Toscana Valley



03. วันที่สามของการเดินทาง

เขาใหญ่ - กรุงเทพฯ

อาหารเช้า ที่โรงแรม

10.00 น. นำท่านชม **สวนสัตว์โบนันซ่า (Bonanza Exotic Zoo)** สวนสัตว์เนื้อที่กว่า 150 ไร่ ระยะเวลาเดินเป็นวงกลม รอบภูเขาขนาดเล็กประมาณ 700 เมตรที่รวบรวมสัตว์หายาก นานาชนิด เพลิดเพลินไปกับความน่ารักของเจ้าสัตว์น้อยใหญ่ อาทิ สิงโตขาว จระเข้เผือก เม่นขาว จิงโจ้แคระขาว อปาก้า และอื่นๆ

11.30 น. นำท่านสู่ Thames Valley Khao Yai รีสอร์ทและร้านอาหารที่ตกแต่งด้วยบรรยากาศแบบชนบทอังกฤษ ให้ท่านได้ถ่ายรูปกับมุมไม้ดอกไม้ประดับต่างๆ ของรีสอร์ทและร้านอาหาร

อาหารกลางวัน ที่ภัตตาคาร The Castle



หลังอาหาร เดินทางสู่วัดถ้ำพระโพธิสัตว์ ตำบลทับกวาง อำเภอแก่งคอย (50 กม./ 1 ชม.) เดิมเป็นเพียงสำนักสงฆ์ ต่อมาเมื่อปี พ.ศ.2522 ได้ประกาศเป็นวัดและอยู่ติดกับเขาน้ำพุ ซึ่งมีถ้ำอยู่หลายแห่ง เช่นถ้ำพระโพธิสัตว์ ถ้ำธรรมทัศน์ ถ้ำลุมพินี สวนหิน และถ้ำสังข์เจดีย์ ก่อนที่จะขึ้นไปชมถ้ำท่านจะได้พบตาน้ำเป็นต้นกำเนิด “น้ำตก จ.ป.ร.” มีพระนามย่อ จ.ป.ร. ร.ศ.115 สลักไว้ที่หิน ประวัติบอกว่พระบาทสมเด็จพระจุลจอมเกล้าเจ้าอยู่หัวทรงเสด็จพระพาสต้น ณ จุดนี้ และทรงจารึกพระนามย่อ จ.ป.ร. ไว้ และชมภาพสลักเก่าแก่อายุกว่า 1,000 ปี เดินทางกลับสู่กรุงเทพฯ (144 กม. / 2.30 ชม.)

18:30 น. ถึงกรุงเทพฯโดยสวัสดิภาพ

รถจอดที่หน้าคณะครูศาสตร์ จุฬาฯ ริมถนนพญาไท

หมายเหตุ กำหนดการนี้อาจมีการเปลี่ยนแปลงได้ตามเหตุการณ์และความเหมาะสม

อัตราค่าบริการ

ผู้ใหญ่ ท่านละ 17,800.- บาท
 พักเดี่ยวเพิ่ม 5,600.- บาท

อัตราส่วน

1. รถโค้ชปรับอากาศ รถห้องถิ่น ท่องเที่ยวตามรายการ
2. ที่พักตามรายการ (พักห้องละ 2 ท่าน)
3. อาหารจัดเลี้ยง พร้อมอาหารว่าง เครื่องดื่มและผลไม้
4. ค่าธรรมเนียมเข้าชมสถานที่ต่างๆ ตามรายการ
5. ทวงประกันอุบัติเหตุ ในวงเงินท่านละ 1,000,000 บาท
 - วงเงินค่ารักษาพยาบาลเนื่องจากอุบัติเหตุท่านละ 500,000 บาท
6. มัคคุเทศก์และทีมงานที่เข้มแข็งจากชัยทัวร์

อัตราไม่รวม

1. ภาษีมูลค่าเพิ่ม 7 %
2. ค่าอาหารและเครื่องดื่มนอกเหนือจากรายการ

สิ่งอำนวยความสะดวก

แอลกอฮอล์สเปร์รี่ หน้ากากอนามัย ทำความสะอาดพาหนะตามระยะเวลาที่กำหนด

เงื่อนไขการจองทัวร์

จองพร้อมชำระค่าบริการ 100 % โอนเข้าบัญชี บริษัท ชัยทัวร์ 1984 จำกัด

ธนาคารกรุงเทพ สาขาสาทรประดิษฐ์ บัญชีออมทรัพย์ เลขที่ 171-4-29914-4

โอนแล้วกรุณาส่งใบ Pay In ผ่านทาง Line@chaitour

ติดต่อ : 080 571 5551 , 065 635 1997

Line ID : @chaitour / E-mail : domestic@chaitour.co.th

จันทร์ – ศุกร์ เวลา 09.00 น. – 17.30 น.