

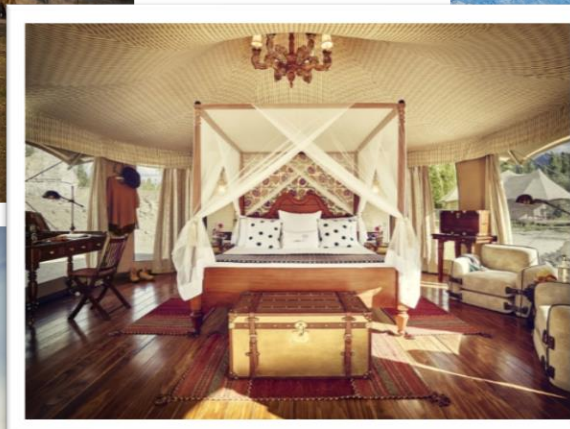

# Leh – Ladakh Chamba Camp Thiksey

17 – 24 W.A. 68



## ไฮไลท์การเดินทาง

- D1 • กรุงเทพฯ – เดลี
- D2 • เดลี – เลห์  
• พระราชวังเลห์ • วัดนัมเกล เซโม
- D3 • วัดอัลซี • วัดลี้กีร์  
• วัดบาสโก • เจดีย์สันติภาพ
- D4 • เลห์ – นูบราวัลเลย์  
• วัดดิสทิต • ซ็องชูชมทะเลทรายสีเงิน
- D5 • นูบราวัลเลย์ – เลห์  
• ทะเลสาบปันกอง • Chamba Camp Thiksey
- D6 • วัดเฮมิส  
• วัดตึกเซย์
- D7 • เลห์ – เดลี
- D8 • กรุงเทพฯ

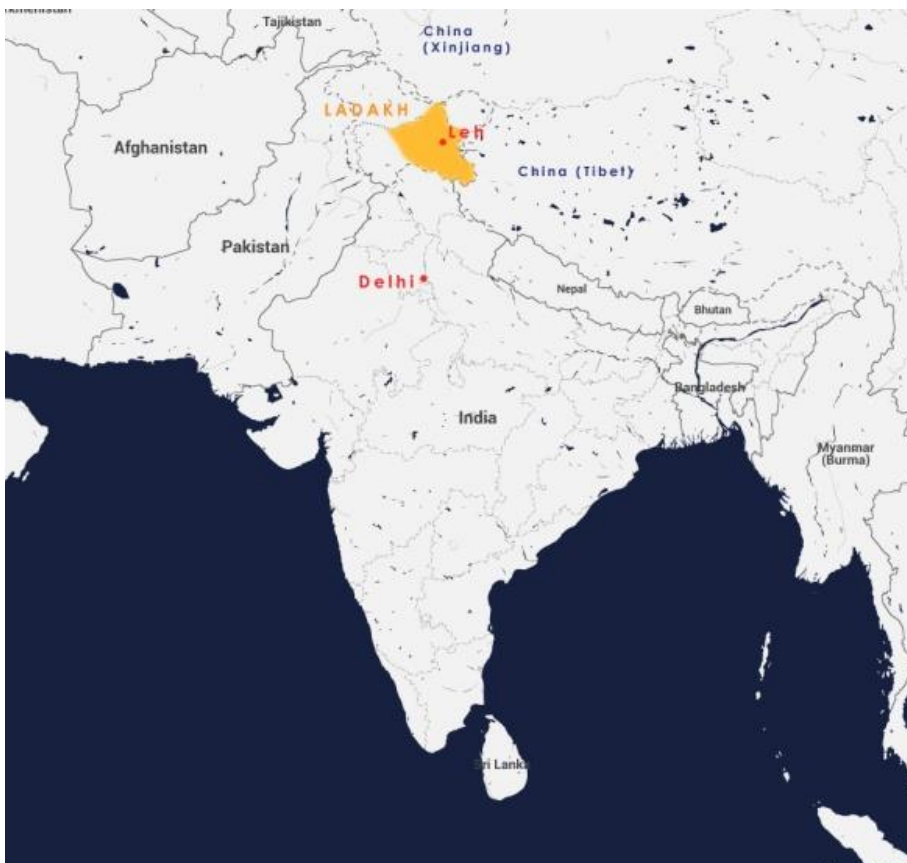

## 01. เสาร์ที่ 17 พฤษภาคม 2568

กรุงเทพฯ – เดลี

- 15.30 น. พร้อมกันที่สนามบินสุวรรณภูมิ เคาน์เตอร์สายการบินไทย (Business Class Row A ประตู 1) เจ้าหน้าที่ชัชวาล์วคอยอำนวยความสะดวก
- 18.50 น. ออกเดินทางโดยเที่ยวบิน **TG315** (4.30 ชม. / Dinner)
- 21.50 น. ถึงสนามบินนานาชาติอินทราคานธี กรุงเดลี (Delhi) ประเทศอินเดีย ผ่านพิธีตรวจคนเข้าเมืองและศุลกากร
- ที่พัก **RADISSON BLU PLAZA HOTEL DELHI AIRPORT (5\*)** หรือเทียบเท่า

## 02. อาทิตย์ที่ 18 พฤษภาคม 2568

เดลี – เลห์

### อาหารเช้าที่โรงแรม

- 09.30 น. ออกเดินทางโดยสายการบินอินดิโก (Indigo) เที่ยวบิน **6E2049** (1.20 ชม. / Snack)
- 10.50 น. ถึง **สนามบินเลห์ (Leh)** เมืองหลวงของแคว้นลาดัก (Ladakh) ทางตอนเหนือของอินเดีย โดยเป็นเมืองเล็กๆที่ตั้งอยู่ในที่สูง 3,500 เมตรเหนือระดับน้ำทะเล มีอีกชื่อคือ ทิเบตน้อย (Little Tibet) เพราะวัฒนธรรมของผู้คนและสถาปัตยกรรมส่วนใหญ่ที่นี่ได้รับอิทธิพลมาจากทิเบต **\*เปลี่ยนพาหนะเป็นรถ Toyota Innova Crysta นั่งคันละ 3 ท่าน**

### อาหารกลางวันที่โรงแรม

นำท่านชม **พระราชวังเลห์ (Leh Palace)** ตั้งอยู่บนเนินสูงย่านใจกลางเมือง สร้างขึ้นเมื่อศตวรรษที่ 17 มีทั้งหมด 9 ชั้นในอดีตเป็นพระราชวังที่ประทับของราชวงศ์แห่งลาดัก จนกระทั่งในปีค.ศ. 1830 ได้ย้ายพระราชฐานไปยังพระราชวังสต็อก (Stok Palace) จากนั้นชม **วัดนัมกัล เซโม (Namgyal Tsemo Monastery)** ที่สร้างโดยกษัตริย์ ทาชิ นัมกัล (Tashi Namgyal) สิ่งที่ไม่ควรพลาดคือ การเข้าไปชมพระพุทธรูปทองแดงของพระศรีอริยเมตตรัย ที่มีความสูงเท่าตึก 3 ชั้น อีกทั้งยังเป็นจุดชมวิวยอดนิยมที่สามารถมองเห็นตัวเมืองเลห์ได้อย่างเต็มตา พร้อมธงหลากสีที่โบกไสวตามสายลม

### อาหารค่ำที่โรงแรม

- ที่พัก **HOTEL GRAND DRAGON (4\*)** หรือเทียบเท่า (พัก 2 คืน)



### 03. ฉบับที่ 19 พฤษภาคม 2568

### เลห์ – อัลชิ

#### อาหารเช้าที่โรงแรม

นำท่านชม **วัดลิคีร์ (Likir Gompa)** (56 กม. / 1 ชม.) วัดนี้เป็นที่ประดิษฐานของพระพุทธรูปพระศรีอริยมุตตรัยสูง 25 เมตร ประทับอยู่กลางแจ้ง พระพักตร์ของพระพุทธรูปเปี่ยมเมตตา ดวงเนตรที่เบิกขึ้นเพียงครั้งเดียว เพ่งมองลงต่ำราวกับจะประทานพรให้แก่เราผู้มาเยือนจากแดนไกล จากนั้นนำท่านสู่ **อัลชิ (Alchi)** (25 กม. / 40 นาที) หมู่บ้านเล็กๆ ของผู้คนเชื้อสายทิเบตโบราณเช่นเดียวกับชุมชนเก่าแก่ทั่วไปในแคว้นลาดัก ชม **วัดอัลชิ (Alchi Gompa)** ซึ่งเป็นหนึ่งในวัดที่เก่าแก่ที่สุดของเลห์ สร้างขึ้นในช่วงปีค.ศ. 1020 – 1035 ความเก่าแก่ของวัดนี้สังเกตได้จากศิลปะการแกะสลักไม้ทั้งภายในและภายนอกตัวอาคาร นอกจากนี้ยังเป็นวัดแห่งเดียวในเลห์ที่สร้างอยู่บนพื้นที่ราบลุ่มในหุบเขา ซึ่งแปลกไปจากธรรมเนียมการตั้งวัดทั่วไปของชาวทิเบตโบราณที่ตั้งบนเนินเขา

#### อาหารกลางวันภัตตาคาร

นำท่านชม **วัดบาโซ (Basgo Monastery)** (20 กม. / 30 นาที) ที่มีจุดเด่นคือ สร้างขึ้นด้วยหินทรายที่ตั้งอยู่บนเนินเขาสูง และยังเป็นหนึ่งใน 100 มรดกโลกที่กำลังอยู่ในภาวะเสี่ยงต่อการสูญพันธุ์มากที่สุด แต่เดิมเป็นศูนย์รวมความศรัทธาทางพุทธศาสนานิกายวัชรยาน ที่นี้ถูกสร้างขึ้นมาในลักษณะป้อมกึ่งปราสาท โดยอาคารส่วนที่เป็นป้อมปราการถูกสร้างไว้ที่ยอดเขาคันเป็นตำแหน่งที่ดีที่สุดในการสอดส่องผู้รุกราน จากนั้นนำท่านเดินทางกลับเมืองเลห์ ชม **เจดีย์สันติภาพ (Shanti Stupa)** (45 กม. / 1 ชม.) เจดีย์ใหญ่สีขาวสร้างโดยชาวญี่ปุ่นสร้าง เพื่อหวังให้ศาสนาช่วยจรรโลงโลกให้เกิดสันติภาพตามชื่อเจดีย์ ตั้งอยู่บนเนินเขาเด่นสง่า ตรงลานเจดีย์นับเป็นจุดชมวิว 360 องศาที่สวยงามที่สุดจุดหนึ่งของเมืองเลห์

#### อาหารค่ำที่โรงแรม



### 04. ฉบับที่ 20 พฤษภาคม 2568

### เลห์ – บูบรา วัลเลย์

#### อาหารเช้าที่โรงแรม

นำท่านเดินทางสู่ **บูบรา วัลเลย์ (Nubra Valley)** (115 กม. / 3.30 ชม.) ทางตะวันออกเฉียงเหนือของแคว้นลาดัก มีชื่อเดิมว่า Ldumra แปลว่า ภูเขาแห่งดอกไม้ เป็นพื้นที่ที่อุดมสมบูรณ์เหมาะแก่การเพาะปลูกผลไม้ อาทิ แอปเปิ้ล แอปปริคอต เป็นต้น อากาศที่น้อบอุ่นกว่าเลห์ เนื่องจากตั้งอยู่ที่ระดับความสูง 3,048 เมตรเหนือระดับน้ำทะเลซึ่งอยู่ต่ำกว่าเลห์

ระหว่างทางผ่าน **คาคุง ลา พาส (Khadung La Pass)** เป็นถนนที่สูงที่สุดในโลก สูงถึง 18,380 ฟุต หรือ 5,602 เมตร ชมวิวสองข้างทางที่มีเสน่ห์ไม่แพ้เส้นทางไหนๆ ทั้งภูเขารูปทรงแปลกตา และถนนที่คดเคี้ยวไปตามภูเขาสูง จากนั้นชม **วัดดิสกิต (Diskit Monastery)** เป็นวัดเก่าแก่และใหญ่ที่สุดในแถบหุบเขา วัลเลย์ สร้างขึ้นในปีค.ศ. 1420 มีพระพุทธรูปองค์ใหญ่ตั้งโดดเด่นอยู่ข้างหน้าวัด และที่นี่ยังเป็นจุดชมวิวที่สามารถเห็นหมู่บ้านดิสกิต และหมู่บ้านฮุนเดอร์ที่ตั้งอยู่ไกลๆ ได้

**อาหารกลางวันที่โรงแรม**

นำท่านสัมผัสประสบการณ์ **ขี่อูฐ (Camel Safari)** สำรวจเส้นทางทะเลทรายสีเงิน (Silver Sand Dune) ซึ่งถือเป็นกิจกรรมที่ห้ามพลาดสำหรับผู้เดินทางมาถึงทะเลทรายแห่งนี้ อูฐที่นี่ยังมีความพิเศษตรงที่เป็นอูฐสองหนอก หรือ Bactrian camel นั้นเอง

**อาหารค่ำที่โรงแรม**

**ที่พัก STONE HEDGE HOTEL LADAKH (4\*) หรือเทียบเท่า**



**05. พุทธที่ 21 พฤษภาคม 2568**

**บูธา วัลเลย์ – ทะเลสาบปังกอน – เลห์**

**อาหารเช้าที่โรงแรม**

นำท่านสู่ **ทะเลสาบปังกอน (Pangong Lake)** (167 กม. / 5 ชม.) หรือชื่อว่า ทะเลสาบผางกงใจ ในภาษาจีน ตั้งอยู่ตอนเหนือสุดของแคว้นลาดัก เป็นพื้นที่พรมแดนทับซ้อนของอินเดียและจีน (พื้นที่เขตการปกครองตนเองทิเบต) พื้นที่ของทะเลสาบเองก็มีพื้นที่ครอบคลุมรอยต่อของทั้ง 2 ประเทศเช่นกัน โดย 40% ของความยาวทะเลสาบจะอยู่ในอินเดียและส่วนอีก 60% ที่เหลือจะอยู่ในดินแดนจีน และยังเป็นทะเลสาบน้ำเค็มที่อยู่สูงที่สุดในโลกอีกด้วย

**อาหารกลางวันภัตตาคาร**

ชมความงดงามและถ่ายรูปเก็บบรรยากาศของทะเลสาบปังกอน ที่ได้ชื่อว่าเป็น “น้ำตาแห่งหิมาลัย” น้ำทะเลสาบสีเทอคอยซ์, สีฟ้าสีน้ำเงิน กระจายเป็นเฉดสีตามอุณหภูมิของแสงอาทิตย์ ในเวลานั้นๆ ล้อมรอบด้วยภูเขาสูงใหญ่ตัดท้องฟ้าสีน้ำเงินตามแบบฉบับของเลห์ มุมถ่ายภาพที่นักท่องเที่ยวต่างใฝ่ฝันถึง คือ การไปยืนถ่ายภาพที่แหลมเล็กๆ ที่ยื่นออกไปในทะเลสาบ ซึ่งจะได้ภาพภูเขาสะท้อนน้ำสวยๆ ตราตรึงใจ สมควรแก่เวลา นำท่านเข้าที่พัก (134 กม. / 3.30 ชม.)



อาหารค่ำที่โรงแรม

ที่พัก **CHAMBA CAMP THIKSEY (LUXURY SUITE TENT)** (พัก 2 คืน)

เต็นท์ที่พักสุดหรูหาในเครือของ The Ultimate Travelling Camp (TUTC) ที่มาพร้อมอาหารรสเลิศ และ Butler ดูแลส่วนตัว เต็นท์ตกแต่งด้วยโคมไฟระย้าทำจากไม้ เตียงสี่เสา ผ้าลินินอันประณีต รวมถึงเฟอร์นิเจอร์ไม้ย่อนยุค แต่หลังยังมีห้องน้ำในตัว พร้อมเครื่องทำน้ำอุ่น ผลิตภัณฑ์อาบน้ำ ตู้เซฟ บริการซักรีด และระเบียบส่วนตัว



06. พฤษภาคมที่ 22 พฤษภาคม 2568

วัดเฮมิส – วัดทีกเซย์

อาหารเช้าที่โรงแรม

นำท่านชม **วัดเฮมิส (Hemis Monastery)** (22 กม. / 30 นาที) เป็นวัดที่สำคัญที่สุดด้านการศึกษาพระพุทธศาสนา ในเลห์ ก่อตั้งโดยลามะชื่อ Stagsang Raspa Nawang ในปีค.ศ. 1630 ซึ่งลามะรูปนี้ได้รับเชิญจาก กษัตริย์เซงเก นัมกัล (King Sengye Namgyal) ให้มาเป็นผู้นำสงฆ์สูงสุดของเมืองเลห์ในสมัยนั้น สิ่งที่ไม่ควรพลาดเมื่อมาที่วัดนี้คือ การเข้าไปนมัสการ พระพุทธรูปใหญ่ในอุโบสถวัด ด้านในจะมีภาพเขียนสีที่สวยงามและมีสภาพสมบูรณ์มาก และอีกหนึ่งไฮไลท์ก็คือ การเดินลงไปชม พิพิธภัณฑของโบราณที่อยู่ชั้นใต้ดิน ภายในมีโบราณวัตถุสำคัญมากมาย อาทิ พระพุทธรูป หน้ากากโบราณ ข้าวของเครื่องใช้ เครื่องพุทธบูชา ที่แสดงถึงความโดดเด่นด้านงานศิลป์ของชาวลาดักได้เป็นอย่างดี

อาหารกลางวันที่โรงแรม

นำท่านชม **วัดทีกเซย์ (Thiksey Monastery)** (1 กม. / 5 นาที) ได้รับฉายาว่า โปทาลาน้อย (Mini Potala) เนื่องจาก ผู้สร้างตั้งใจจำลองแบบมาจาก พระราชวังโปทาลา (Potala Palace) ที่ทิเบต เป็นหนึ่งในวัดที่สวยงามที่สุดในแคว้นลาดัก มีความสูง 12 ชั้น ประกอบด้วยอาคารประดับด้วยสีแดงและขาว เรียงรายลดหลั่นตามเนินเขานับร้อยหลัง มีวัดย่อยๆ อยู่ภายในวัดใหญ่ถึง 10 วัด สร้างขึ้นครั้งแรกราวต้นศตวรรษที่ 14 โดยลามะชื่อ Sherab Zangpo แต่ต่อมามีลามะ Pandal Sherab หลานของผู้ก่อตั้งได้ ย้ายมาอยู่ ณ ที่ตั้งปัจจุบันในปีค.ศ. 1430

อาหารค่ำที่โรงแรม (Dinner with Cultural Show)



## 07. ศุกร์ที่ 23 พฤษภาคม 2568

เลห์ – เดลี – กรุงเทพฯ

### อาหารเช้าที่โรงแรม

นำท่านสู่สนามบิน

11.30 น. ออกเดินทางโดยเที่ยวบิน **6E2015** (1.25 ชม. / Snack)

12.55 น. ถึง สนามบินนานาชาติอินทราคานธี กรุงเดลี นำท่านเข้าที่พัก

ที่พัก **RADISSON BLU PLAZA HOTEL DELHI AIRPORT (5\*)** หรือเทียบเท่า

### อาหารกลางวันที่โรงแรม

อิสระ ให้ท่านได้พักผ่อนตามอัธยาศัย

### อาหารค่ำที่โรงแรม

หลังอาหาร นำท่านสู่สนามบิน

23.30 น. ออกเดินทางโดยเที่ยวบิน **TG316** (4.25 ชม. / Dinner)

## 08. จันทร์ที่ 21 พฤษภาคม 2561

กรุงเทพฯ

05.25 น. ถึงสนามบินสุวรรณภูมิ โดยสวัสดิภาพ

- กลับถึงบ้านด้วยความสนุกสนานและประทับใจยิ่ง

หมายเหตุ กำหนดการนี้อาจเปลี่ยนแปลงบ้างตามเหตุการณ์และความเหมาะสม

## อัตราค่าบริการ (ไม่รวมตั๋วเครื่องบินระหว่างประเทศ)

ผู้เดินทาง	10 - 14 ท่าน	15 ท่านขึ้นไป
ผู้ใหญ่ ท่านละ	119,000.-	111,000.-
พักเดี่ยวเพิ่ม	43,000.-	

## อัตราค่าตั๋วเครื่องบิน

ตัวชั้นทัศนาวร	เริ่มต้น	22,000.-
ตัวชั้นธุรกิจ	เริ่มต้น	46,000.-

17 พ.ค. 68 TG 315 BKK – DEL 18.50 – 21.50 (4.30 ชม.)

23 พ.ค. 68 TG 316 DEL – BKK 23.30 – 05.25+1 (4.25 ชม.)

## อัตรารวม

---

1. ค่าตัวเครื่องบินภายในประเทศ สายการบินอินดีโก (Indigo) ชั้นทัศนาวจร (Super 6E - กป. 1 ใบ 25 กก.)  
 18 พ.ค. 6E 2049 DEL – IXL 09.30 – 10.50 (1.20 ชม.)  
 23 พ.ค. 6E 2015 IXL – DEL 11.30 – 12.55 (1.25 ชม.)
2. ที่พักตามรายการ (พักห้องละ 2 ท่าน)
3. อาหารจัดเลี้ยงตามระบุในรายการ
4. ค่าพาหนะนำเที่ยวโดยรถ Toyota Innova Crysta (นั่งคนละ 3 ท่าน) ที่เลห์ ลาดัก  
 รถโค้ชปรับอากาศรับส่งโรงแรม-สนามบิน ที่เดลี พร้อมค่าธรรมเนียมเข้าชมสถานที่ต่างๆ ตามรายการ
5. ค่าธรรมเนียมวีซ่าอินเดีย
6. ประกันกลุ่ม สุขภาพและอุบัติเหตุการเดินทางในวงเงินท่านละ 2,000,000 บาท  
 สำหรับผู้มีอายุ 76 – 80 ปี วงเงินประกันจะเป็นท่านละ 1,000,000 บาท
7. มัคคุเทศก์จากชัยทัวร์ 1 ท่าน และมัคคุเทศก์ท้องถิ่น 1 ท่าน ดูแลตลอดการเดินทาง
8. ค่าทิปพนักงานขับรถ และมัคคุเทศก์ท้องถิ่น

## อัตรานี้ไม่รวม

---

- ค่าตัวเครื่องบินระหว่างประเทศสายการบินไทย
- ค่าใช้จ่ายส่วนตัวต่างๆ อาทิ กิจกรรมของโรงแรมที่มีการเก็บเงิน, อาหาร และเครื่องดื่มพิเศษ
- ค่าโทรศัพท์ ค่าซักรีด ฯลฯ

ติดต่อ : ชง / ไบรน์ โทร. 0 2212 8431 ต่อ 123 , 124

---

จันทร์ – ศุกร์ เวลา 09.00 น. – 17.30 น.  
 Line ID: @chaitour / www.chaitour.co.