

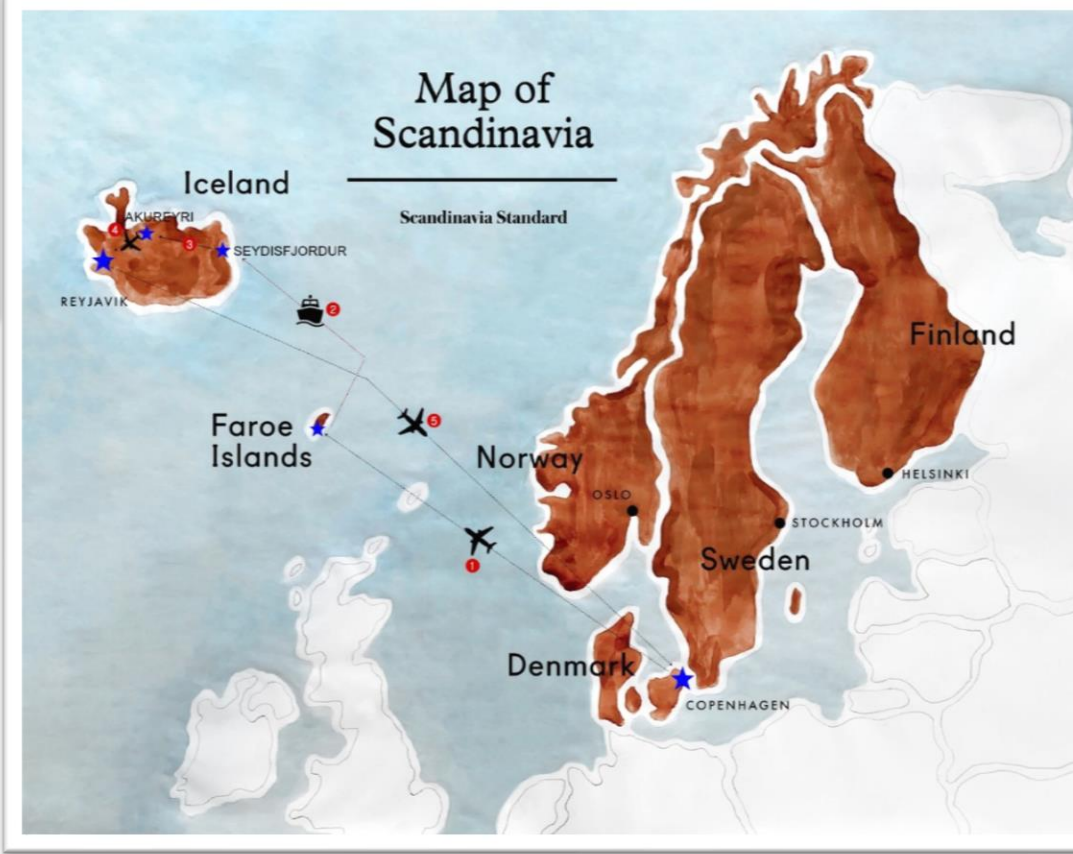

Chai
tour since 1984

Faroe Islands – Iceland

9 - 20 ส.ค. 68



ไฮไลท์การเดินทาง

- D1 • กรุงเทพฯ
- D2 • โคเปนเฮเกน – ธอร์สฮาวน์
- D3 • หมู่บ้านชูบูวิก – น้ำตกฟอสซา
 - หมู่บ้านเจกฟี • จุดชมวิว Funningur
- D4 • เกาะมิจึเนส • จุดชมนกพัฟฟิน
 - หมู่บ้านมิจึเนส • น้ำตกมูลาฟอสเซอร์
- D5 • ธอร์สฮาวน์ – เซย์ดีสฟยอร์ดูร์
 - หมู่บ้านเคิร์ทจูเบอร์
 - RIB Boat Caving Tour
 - ซิมเบียร์ท้องถิ่นของเกาะแฟโร
- D6 • เซย์ดีสฟยอร์ดูร์ – มีวท์นึ
 - น้ำตกเดตตี
- D7 • มีวท์นึ – ฮูชาวิก – อาคูเรย์รี
 - ล่องเรือชมวาฬ
- D8 • อาคูเรย์รี – เรคยาวิก
 - สกายลาทูน Premium Package
- D9 • เพอร์ลัน
 - Icelandic Lava Show
- D10 • เรคยาวิก – เคฟลาวิก – โคเปนเฮเกน
- D11 • โคเปนเฮเกน – กรุงเทพฯ
- D12 • กรุงเทพฯ



01. เสาร์ที่ 9 สิงหาคม 2568

กรุงเทพฯ – โคเปนเฮเกน (เดนมาร์ก)

22.30 น. พร้อมกันที่สนามบินสุวรรณภูมิ เคาน์เตอร์สายการบินไทย (Business Class Row A) ประตูกำแพง 1
เจ้าหน้าที่ชัชวรัศยอำนวยการอำนวยความสะดวกให้กับท่าน

02. อาทิตย์ที่ 10 สิงหาคม 2568

โคเปนเฮเกน – ฟอร์สฮาวน์ (เกาะเฟโร)

01.20 น. ออกเดินทางโดยเที่ยวบิน TG950 (11.20 ชม. / Dinner, Breakfast)

07.40 น. ถึงสนามบินเมืองโคเปนเฮเกน ประเทศเดนมาร์ก ผ่านขั้นตอนตรวจคนเข้าเมือง และเปลี่ยนเครื่อง

12.25 น. ออกเดินทางต่อโดยสายการบินแอตแลนติก เที่ยวบิน RC453 (2.15 ชม. / Lunch)

13.40 น. ถึง **สนามบินวาการ์ (Vagar) หมู่เกาะเฟโร (Faroe Islands)** เขตปกครองตนเองของประเทศเดนมาร์ก ประกอบด้วยเกาะเล็กเกาะน้อยประมาณ 18 เกาะ ครอบคลุมเนื้อที่ทั้งหมดประมาณ 1,399 ตารางกิโลเมตรผ่านขั้นตอนศุลกากร นำท่านชมและถ่ายรูป **หมู่บ้านโบ (Bour Village)** (6 กม. / 10 นาที) ที่โดดเด่นด้วยบ้านทรงกระท่อมหลังคาหญ้า และวิวภูเขาเป็นฉากหลัง อีกหนึ่งไฮไลท์ คือ หมู่บ้านนี้เป็นจุดชมวิวหาดหินกลางทะเลอย่าง Drangarnir Gate และ Tindholmur เดินทางเข้าที่พักในเมืองธอร์สเฮาวัน (Torshavn) เมืองหลวงและเมืองที่ใหญ่ที่สุดของหมู่เกาะเฟโร (50 กม. / 1 ชม.)

อาหารค่ำที่โรงแรม

ที่พัก HILTON GARDEN INN FAROE ISLANDS (4*) หรือเทียบเท่า (พัก 3 คืน)



03. จันทร์ที่ 11 สิงหาคม 2568

ซูบิวิก – หมู่บ้านเจกฟ์ – ฟอร์สฮาวน์

อาหารเช้าที่โรงแรม

นำท่านชม **ซูบิวิก (Tjornuvik)** (52 กม. / 1 ชม.) หมู่บ้านซึ่งอยู่ตอนบนสุดทางตะวันออกของเกาะ ตั้งอยู่ระหว่างภูเขาที่มีน้ำตกมากมายและหาดทรายสีดำที่ทอดยาวอยู่ด้านหน้า ชม **น้ำตกฟอสซา (Fossa Waterfalls)** (8 กม. / 10 นาที) หนึ่งในน้ำตกที่สูงที่สุดในหมู่เกาะเฟโร น้ำตกที่งดงามตระการตาแห่งนี้ไหลลงมา 2 ชั้น จากความสูง 140 เมตร และลงสู่ทะเล อีกทั้งน้ำตกแห่งนี้ยังโดดเด่นด้วยผนังหินบะซอลต์สีเข้มซึ่งตัดกับสีขาวของน้ำตกได้อย่างลงตัว นำท่านสู่จุดชมวิวและถ่ายรูปกับ **Risin og Kellingin** (20 กม. / 20 นาที) เสาหิน 2 แท่ง ที่ตั้งอยู่กลางทะเล โดยที่มาของเสาทั้งสองนี้มาจากตำนานที่ว่ายักษ์กับภรรยาที่เป็นแม่มดจากไอซ์แลนด์ ได้เดินทางมายังเกาะเฟโรและถูกใจในความงดงามของเกาะ จึงตั้งใจจะนำเกาะกลับไปไอซ์แลนด์ด้วย โดยใช้เชือกผูกกับหน้าผาส่วนที่แข็งแรงที่สุดของเกาะแล้วลากไป แต่หน้าผากับพังถล่มลงมาและเป็นช่วงเวลาที่เหมาะสมพอดี ซึ่งทั้ง 2 ตน มีคำสาปติดตัวว่าห้ามโดนแสงอาทิตย์เด็ดขาด เมื่อพระอาทิตย์ขึ้นทำให้ทั้งสองกลายเป็นเสาหินอยู่กลางทะเล

จากนั้นนำท่านสู่ **หมู่บ้านเจกฟ์ (Gjogv)** (11 กม. / 20 นาที) ที่ผู้คนประกอบอาชีพประมงและผลิตปลาแห้งเป็นหลัก โดยเป็นหนึ่งในไม่กี่หมู่บ้านที่มีท่าเรือธรรมชาติเพราะตั้งอยู่ตรงปลายสุดของแผ่นดินที่มีเว้ายื่นเข้าไปลักษณะคล้ายฟยอร์ด

อาหารกลางวันภัตตาคาร

นำท่านสู่ **Funningur** หมู่บ้านเล็กๆ ที่มีจุดชมวิว ทักษะสภาพอันงดงามของฟยอร์ด และภูเขาโดยรอบ นอกจากนี้ยังเป็นที่ตั้งของ Funnings Kirkja โบสถ์ไม้เก่าแก่ที่สร้างขึ้นตั้งแต่ปี ค.ศ. 1847 จากนั้นเดินทางกลับเมืองธอร์สฮาวน์ (43 กม. / 1 ชม.)

นำท่านเดินชม **Tinganes, Government of the Faroe Islands** เขตเมืองเก่าที่เต็มไปด้วยบ้านไม้สีแดงที่มีหลังคาหญ้าปกคลุม มีอายุตั้งแต่ศตวรรษที่ 16 – 17 และยังเป็นที่ตั้งของอาคารรัฐสภา และสถานที่ราชการอื่นๆ ของเกาะ

อาหารค่ำที่ภัตตาคาร



04. อังกฤษที่ 12 สิงหาคม 2568

เกาะมิจินเนส

อาหารเช้าที่โรงแรม

เดินทางสู่ท่าเรือ Sorvagur (46 กม. / 1 ชม.) **หมายเหตุ** ตารางเรือไป-กลับ อาจมีการเปลี่ยนแปลง

09.15 น. นั่งเรือเฟอร์รี่เดินทางสู่ **เกาะมิจินเนส (Mykines)** (45 นาที) เกาะที่ว่ากันว่ามีการอาศัยอยู่รวมกันแค่ราวๆ 11 คน เท่านั้น ที่นี่เป็นสวรรค์ของผู้รักนก เพราะเป็นแหล่งเพาะพันธุ์นกตามธรรมชาติ โดยเฉพาะเจ้านกพัฟฟิน (Puffin) ตัวสีดำ ห้องสีขาว ปากสีส้มๆ ตัวอ้วนกลมแสนน่ารัก

10.00 น. นำท่านเดินเที่ยวชมความสวยงามของหมู่บ้าน และจุดชมวิวที่เป็นแหล่งที่อยู่อาศัยของนกพัฟฟินที่มีรูปร่างหน้าตาน่าเอ็นดู แต่ที่ดูจะเด่นสะดุดตา ก็คือบริเวณขอบตา ปาก และขาที่มีสีส้มสดใสที่ตัดกับสีดำของลำตัวอย่างชัดเจน

อาหารกลางวัน Lunch Box

14.00 น. นั่งเรือเฟอร์รี่เดินทางกลับท่าเรือ Sorvagur

14.45 น. ถึงท่าเรือ Sorvagur นำท่านชม **น้ำตกยูลาฟอสเซอร์ (Mulafossur Waterfalls)** (9 กม. / 15 นาที) หนึ่งในแลนด์มาร์คชื่อดังของหมู่เกาะแฟโร นอกจากนี้จะได้ชมวิวสุดอลังของน้ำตกที่ไหลลงมาจากหน้าผาสูง 60 เมตร สู่อ่างทะเลแล้ว ตรงริมผายังเป็นที่ตั้งของหมู่บ้าน Gásadalur ที่สามารถชมทิวทัศน์ของ เทือกเขา Arnafjall ได้แบบพาโนรามา



จากนั้นเดินทางกลับเมืองธอร์สฮาวน์ (56 กม. / 1 ชม.)

อาหารค่ำที่ภัตตาคาร Barbara Fish House (Seafood Menu)

ภัตตาคารอาหารทะเลขึ้นชื่อประจำเมืองธอร์สฮาวน์ ที่ให้ท่านได้ลิ้มรสซีฟู้ดสดๆ จากทะเล พร้อมด้วยหน้าต่างร้านที่ออกแบบตามเอกลักษณ์ของเกาะแฟโรนั้นคือบ้านไม้ที่ใช้หญ้าปกคลุมอยู่ด้านบนหลังคา



05. พुरที่ 13 สิงหาคม 2568

ธอร์ฮาวน์ – เซย์ดิสฟยอร์ดัวร์ (ไอซ์แลนด์)

อาหารเช้าที่โรงแรม

นำท่านสู่ หมู่บ้านเคิร์กจูเบอร์ (Kirkjubour) (13 กม. / 20 นาที) ตั้งอยู่ตอนใต้ของเกาะ และถือเป็นหมู่บ้านที่มีความสำคัญทางด้านประวัติศาสตร์มากที่สุดบนเกาะ เนื่องจากเป็นที่ตั้งของ โบสถ์เซนต์แมกนัส (St.Magnus Church) โบสถ์หินโบราณที่สร้างขึ้นตั้งแต่ศตวรรษที่ 13 แต่การสร้างได้หยุดชะงักลงและถูกปล่อยให้ร้างไว้จนถึงปัจจุบัน

เดินทางสู่ ท่าเรือ Gamlaraett (3 กม. / 5 นาที) เพื่อทำ กิจกรรมล่องเรือ RIB Boat Caving Tour Hestur Island (1 – 1.30 ชม.) โดยล่องเรือสำรวจบริเวณรอบๆ เกาะที่มีหน้าผาหินสูงมากมาย ทำให้เป็นแหล่งที่อยู่อาศัยของนกทะเลนานาชนิด และหากสภาพอากาศดี ก็จะได้ล่องเข้าไปชมบริเวณถ้ำหิน Álvagjógv and Klæmintsgjógv จากนั้นเดินทางกลับ เมืองธอร์ฮาวน์ (10 กม. / 15 นาที)

อาหารกลางวันภัตตาคาร



นำท่าน **ทดลองชิมเบียร์ท้องถิ่นของเกาะแฟโร (Beer Tasting)** ซึ่งท่านจะได้ฟังประวัติความเป็นมาของการก่อตั้งโรงเบียร์ และชิมเบียร์รสชาติต่างๆ

16.30 น. เดินทางสู่ท่าเรือ Smyril Line Ferry Terminal เพื่อเช็คอินขึ้นเรือ **M/S Norröna** ที่ลักษณะเหมือนเรือสำราญขนาดเล็กที่แล่นข้ามฟากไปมาระหว่างประเทศไอซ์แลนด์, หมู่เกาะแฟโร และเดนมาร์ก โดยบนเรือยังมีสิ่งอำนวยความสะดวกต่างๆ อาทิ ห้องพักผ่อน, ห้องอาหาร, คาเฟ่, ร้านค้า Duty Free, สระว่ายน้ำ และโรงภาพยนตร์

18.00 น. เรือออกเดินทางสู่เมืองเซย์ดิสฟยอร์ดูร์ (Seydisfjörður) ประเทศไอซ์แลนด์

อาหารค่ำบนเรือ

ที่พัก เรือ M/S NORRONA – DELUXE CABIN (Double Bed only)



06. พุทธศักราชที่ 14 สิงหาคม 2568

เซย์ดิสฟยอร์ดูร์ – มิวันน์

อาหารเช้าบนเรือ

08.30 น. เรือเทียบท่า **เซย์ดิสฟยอร์ดูร์ (Seydisfjörður)** นำท่านชมเมืองและถ่ายรูปกับ **ถนนสายรุ้ง (Rainbow Raod)** ที่ฉากหลักเป็น **Seyðisfjarðarkirkja** โบสถ์ประจำเมืองสีฟ้าสดใสราวกับภาพวาด



อาหารกลางวันที่ภัตตาคาร

เดินทางสู่ **น้ำตกเดตตี (Dettifoss)** (189 กม. / 3 ชม.) เป็นน้ำตกที่ใหญ่และไหลแรงมากที่สุดของยุโรป ความน่าตื่นตาตื่นใจของน้ำตกแห่งนี้คือภาพของน้ำที่ไหลลงมาจากชั้นขอบหน้าผาอันกว้างใหญ่และแสนอลังการ นอกจากนี้ยังเคยถูกใช้เป็นสถานที่ถ่ายภาพยนตร์อันโด่งดังเรื่อง Prometheus อีกด้วย จากนั้นนำท่านเข้าที่พัก

ที่พัก MYVATN BERJAYA ICELAND HOTELS (4*) หรือเทียบเท่า

อาหารค่ำที่โรงแรม



07. ศุกร์ที่ 15 สิงหาคม 2568

มีวกัน – ฮูซาวิก – อากูเรย์รี

อาหารเช้าที่โรงแรม

นำท่านสู่ **เมืองฮูซาวิก (Husavik)** (54 กม./1 ชม.) เมืองประมวงเล็กๆ ทางตอนเหนือของประเทศไอซ์แลนด์ ที่มีบ้านเรือนเป็นลักษณะบ้านเดี่ยวหลังเล็ก มีชั้นเดียว รูปแบบบ้านจะแตกต่างกันตามสไตล์ ลักษณะเด่น คือหลังคาหลากหลายสี นอกจากนี้ชาวไอซ์แลนด์ให้ฉายาเมืองนี้ว่า เมืองแห่งการดูวาฬ (The Whale watching capital of Iceland) อีกด้วย นำท่าน **ล่องเรือชมวาฬ** เป็นหนึ่งในกิจกรรมที่ไม่ควรพลาดเมื่อเดินทางมายังเมืองนี้ บริเวณอ่าว Skjálfandi ยังเป็นเพียงหนึ่งในสี่แห่งของโลกที่จะสามารถพบวาฬสีน้ำเงินได้ โดยมีการพบเห็นวาฬสีน้ำเงินในอ่าวนี้มาตั้งแต่ปี ค.ศ. 2004

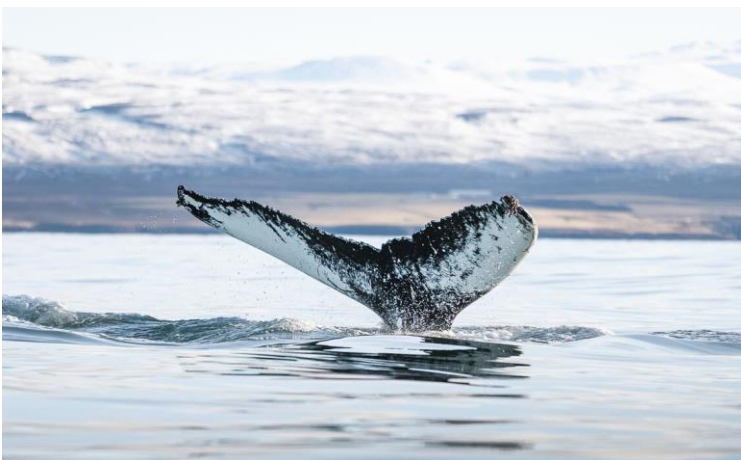

อาหารกลางวันที่ภัตตาคาร

นำท่านสู่ **เมืองอาคูเรย์ริ (Akureyri)** (76 กม. / 1 ชม.) เมืองใหญ่อันดับสองของไอซ์แลนด์ บ้านเรือนถูกปลูกสร้างจากไม้ทาสีสนสีดิสตั้งอยู่ริมฝั่งแม่น้ำ บนเนินลาดชันซึ่งมีภูมิศาสตร์อยู่ติดภูเขาแต่จัดเป็นระเบียบอย่างลงตัว ตลอดเส้นทางท่านจะได้ชมทัศนียภาพอันสวยงามของเมืองที่ไม่มีต้นไม้สูง มีพื้นที่หญ้าและมอสอันสวยงาม

ชม **โบสถ์อาคูเรย์ริ (Akureyri Church)** โบสถ์คริสต์นิกายลูเธอรัน อันเป็นแลนด์มาร์คของเมืองนี้ สร้างขึ้นในปี ค.ศ.1940 เป็นสถาปัตยกรรมที่สร้างขึ้นเพื่อให้สอดคล้องกับภูมิประเทศแบบภูเขาไฟ โดยสีของเสา ค้ำยันและไปป์ออร์แกนมีลักษณะเหมือนแท่งหินลาวา, ภายในตกแต่งด้วยสีขาวเหมือนน้ำแข็ง และหน้าต่างกระจกสีเหนือแท่นบูชางดงามวิจิตร

อาหารค่ำที่ภัตตาคาร

ที่พัก AKUREYRI BERJAYA ICELAND HOTELS (4*) หรือเทียบเท่า



08. เสาร์ที่ 16 สิงหาคม 2568

อาคูเรย์ริ – เรคยาวิก

อาหารเช้าที่โรงแรม

นำท่านสู่สนามบิน

09.20 น. ออกเดินทางโดยสายการบินไอซ์แลนด์แอร์ เที่ยวบิน **FIO31** (45 นาที / No meal)

10.05 น. ถึงสนามบินกรุงเรคยาวิก

อาหารกลางวันภัตตาคาร

เดินทางสู่ **สกายลาจูน (Sky Lagoon)** (12 กม./10 นาที) สถานที่อาบน้ำแร่ขนาดใหญ่ และมีชื่อเสียงที่สุดในโลก เป็นบ่อน้ำร้อนที่มีแร่ธาตุต่างๆมากมาย ซึ่งช่วยรักษาผิวพรรณให้เปล่งปลั่ง อีสระให้ท่านแช่ตัวในสระน้ำธรรมชาติ ผ่อนคลายความเมื่อยล้าจากการเดินทาง ***Premium Package มาพร้อม 7 steps ritual และห้องอาบน้ำเปลี่ยนเสื้อผ้าส่วนตัว**

7 steps ritual ของที่นี่คือ Lagoon -> Cold Plunge -> Sauna -> Cold Mist -> Sky Body Scrub -> Steam -> Shower

1. ขั้นตอนแรกคือผ่าน lagoon ด้วยการแช่น้ำอุณหภูมิ 38 – 40 องศา
2. มาต่อที่ Cold Plunge เพื่อปลุกประสาทสัมผัส กระตุ้นระบบภูมิคุ้มกันและลดการอักเสบ โดยการแช่บ่อน้ำเย็น
3. เข้า Sauna เพื่อทำความสะอาดผิว
4. Cold mist คือการยืนแช่ละอองน้ำเย็น เพื่อคืนความสดชื่นให้กับร่างกายหลังผ่านชาน้ำ
5. Body Scrub ที่ท่านจะได้รับสครับกลิ่นหอมละมุนคนละถ้วย มาขัดผิวเพื่อคืนความอ่อนเยาว์

6. Steam เข้าห้องไอน้ำ เพื่อเปิดรูขุมขน เพิ่มประโยชน์สูงสุดจากการสครับ

7. Shower ง่ายๆก็ล้างตัวให้ผ่อนคลาย กระปรี้กระเปร่าอีกครั้ง

พิเศษ บริการเครื่องดื่ม Sparkling Wine or Soft Drink ท่านละ 1 แก้ว จาก Sky Lagoon's in-water bar

อาหารค่ำที่ภัตตาคาร

ที่พัก GRAND HOTEL REYKJAVIK (4*) หรือเทียบเท่า (พัก 2 คืน)

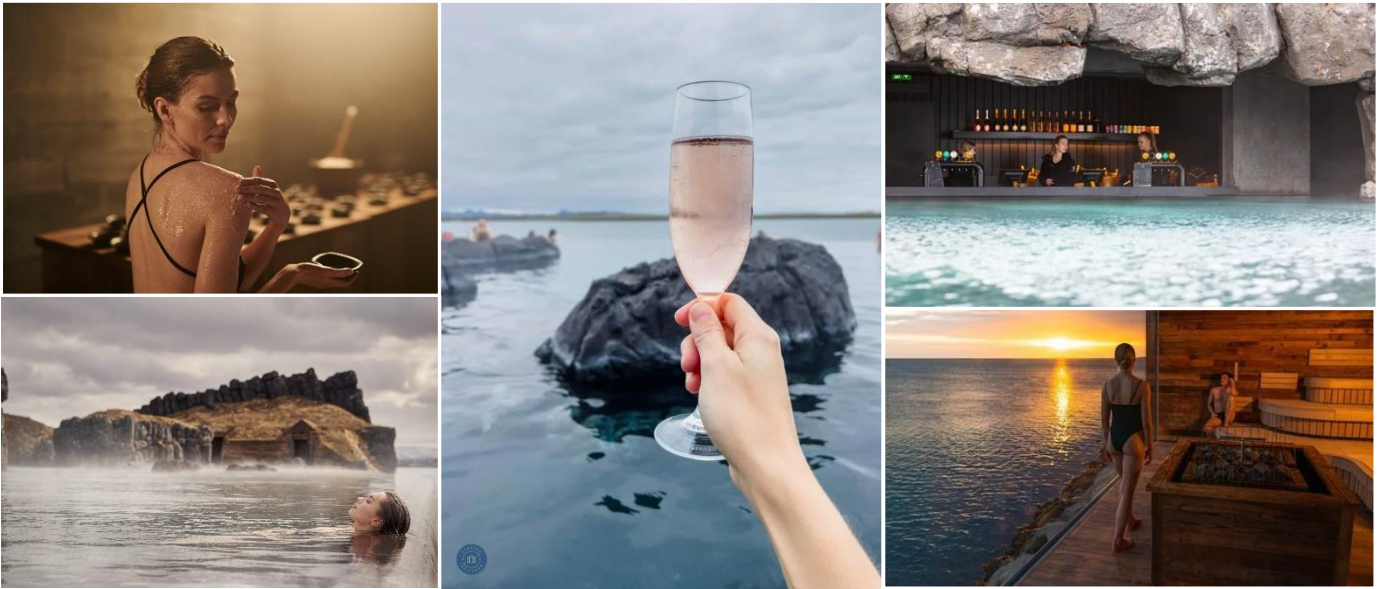

09. อภิตยที่ 17 สิงหาคม 2568

เรคยาวิก

อาหารเช้าที่โรงแรม

ชม **เพอร์ลัน (Perlan)** อาคารขนาดใหญ่ 5 ชั้น ที่ถูกดูแลรักษาเป็นอย่างดี รูปทรงคล้ายลูกโลกครึ่งวง สามารถชมวิวของเมืองเรคยาวิกที่สวยงามได้อย่างชัดเจน เพราะไม่มีตึกสูงบังสายตา และได้มีการจัดแยกเป็นส่วนต่างๆ และมีร้านค้าขายของที่ระลึกภายในอาคารอีกด้วย

อาหารกลางวันภัตตาคาร

นำท่านชม **Icelandic Lava Show** โชว์สุดตระการตาแห่งเดียวในโลกซึ่งจำลองการปะทุของภูเขาไฟโดยทำให้ลาวาร้อนอย่างมากจนหลอมละลายที่อุณหภูมิกว่า 1,100 องศาเซลเซียส จากนั้นเทลงผ่านช่องหินขนาดเล็กเพื่อให้ลาวาไหลผ่านตามเส้นทางที่เตรียมไว้ ท่านจะได้รับรู้ถึงความร้อนของลาวาให้ระยะใกล้ได้อย่างชัดเจน

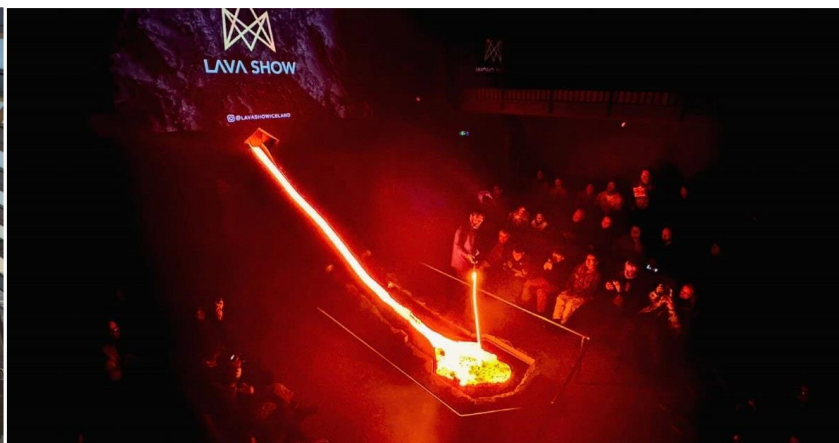

นำท่านเที่ยวชมตัวเมืองเรคยาวิก ชม **โบสถ์อัลลักริมสคิร์คยา(Hallgrimskirkja)** เป็นโบสถ์ทางศาสนาคริสต์ที่สูงที่สุดในไอซ์แลนด์ ตัวโบสถ์มีความสูงถึง 74.5 เมตร สร้างตามแบบสถาปัตยกรรมแนวอิมพลาสชันนิส เริ่มก่อสร้างตั้งแต่ปี ค.ศ. 1945 แล้วเสร็จในปี ค.ศ.1986

อาหารค่ำที่ภัตตาคาร



10. จันทร์ที่ 18 สิงหาคม 2568

เรคยาวิก – เคฟลาวิก – โคเปนเฮเกน

อาหารเช้าที่โรงแรม

นำท่านสู่สนามบินเคฟลาวิก (Keflavik) (48 กม. / 1 ชม.)

10.20 น. ออกเดินทางโดยเที่ยวบิน **SK596** (3.05 ชม. / Lunch)

15.25 น. ถึงสนามบินโคเปนเฮเกน ประเทศเดนมาร์ก

นำท่านเข้าที่พัก

อาหารค่ำที่ภัตตาคาร

ที่พัก **RADISSON BLU SCANDINAVIAN HOTEL COPENHAGEN (4*)** หรือเทียบเท่า

11. อังคารที่ 19 สิงหาคม 2568

โคเปนเฮเกน – กรุงเทพฯ

อาหารเช้าที่โรงแรม

นำท่านสู่สนามบิน

อาหารกลางวันที่สนามบินตามอัธยาศัย

14.25 น. ออกเดินทางโดยเที่ยวบิน **TG951** (10.35 ชม. / Dinner, Breakfast)

12. พุธที่ 20 สิงหาคม 2568

กรุงเทพฯ

06.00 น. ถึงสนามบินสุวรรณภูมิโดยสวัสดิภาพ

- กลับบ้านด้วยความสนุกสนานและความประทับใจ

หมายเหตุ กำหนดการนี้อาจมีการเปลี่ยนแปลงบ้างตามเหตุการณ์และความเหมาะสม

อัตราค่าทัวร์ (ไม่รวมค่าตัวเครื่องบินระหว่างประเทศ) *รับไม่เกิน 12 ท่าน*

จำนวนผู้เดินทาง	10 ท่าน	12 ท่าน
ผู้ใหญ่ พักห้องคู่	299,000.-	281,000.-
พักเดี่ยวเพิ่ม	57,000.-	

อัตราค่าตัวเครื่องบิน

ตัวชั้นทัศนอาจร เริ่มต้น	50,000.-
ตัวชั้นธุรกิจ เริ่มต้น	124,000.-

10 ส.ค. 68 TG 950 BKK – CPH 01.20 – 07.40 (11.20 ชม.)

19 ส.ค. 68 TG 951 CPH – BKK 14.25 – 06.00+1 (10.35 ชม.)

อัตราโดยรวม

- ค่าตัวเครื่องบินสายการบินภายใน
 - สายการบินแอตแลนติก – RC ชั้นทัศนอาจร กป. 2 ใบ / ใบละ 23 กก.
 - สายการบินไอซ์แลนด์แอร์ – FI ชั้นทัศนอาจร กป. 2 ใบ / ใบละ 23 กก.
 - สายการบินสแกนดิเนเวีย – SK ชั้นทัศนอาจร กป. 2 ใบ / ใบละ 23 กก.

10 ส.ค. 68 RC 453 CPH – FAE 12.25 – 13.40 (2.15 ชม.)

16 ส.ค. 68 FI 031 AEY – REK 09.20 – 10.50 (45 นาที)

18 ส.ค. 68 SK 596 KEF – CPH 10.20 – 15.25 (3.05 ชม.)
- ที่พักตามรายการ (พักห้องละ 2 ท่าน)
- ค่าพาหนะนำเที่ยวโดยรถโค้ชปรับอากาศ พร้อมค่าธรรมเนียมเข้าชมสถานที่ต่างๆ ตามรายการ
- อาหารจัดเลี้ยงทุกมื้อตามรายการ
- ค่าธรรมเนียมวีซ่าเชงเก้น (เดนมาร์ก) *ที่ระบุว่าสามารถเดินทางเข้าหมู่เกาะเฟโรได้
- ประกันกลุ่มอุบัติเหตุการเดินทางในวงเงินท่านละ 2,000,000 บาท
สำหรับผู้มีอายุ 76 – 80 ปี วงเงินประกันจะเป็นท่านละ 1,000,000 บาท
- มัดคูปองจากชีย์ทัวร์ ดูแลตลดการเดินทาง
- ค่าทิปพนักงานขับรถ

อัตรานี้ไม่รวม

- ค่าตัวเครื่องบินระหว่างประเทศโดยสายการบินไทย (TG)
- ค่าใช้จ่ายส่วนตัวต่างๆ อาทิ กิจกรรมของโรงแรมที่มีการเก็บเงิน,อาหาร และเครื่องดื่มพิเศษ
ค่าโทรศัพท์ ค่าซักรีด ฯลฯ

ติดต่อ : ชง / ไบร์ท / เปา โทร. 0 2212 8431 ต่อ 123 , 124 , 126

จันทร์ – ศุกร์ เวลา 09.00 น. – 17.30 น.
Line ID: @chaitour / www.chaitour.co.th