



Chile – Argentina

Easter Island • Atacama • Torres del Paine • El Calafate

21 W.ย. – 12 S.ค. 68



ไฮไลท์การเดินทาง

- D1 • กรุงเทพฯ
- D2 • ดูไบ – เซาเปาโล
- D3 • เซาเปาโล – ซานเตียโก
- D4 • ฌนา เดล มาร์ – บัลปาราอีโซ
 - Plaza Sotomayor – Cerro Alegre
 - Casa Valle Viñamar
- D5 • ซานเตียโก – เกะฮัสเตอร์
 - Ahu Akivi, Puna Pau, Ahu Tahai
- D6 • Ahu Vaihu, Aku Akahanga
 - Rano Raraku, Ahu Tongariki
- D7 • เกะฮัสเตอร์ – ซานเตียโก
 - Rano Kau, Orongo
- D8 • ซานเตียโก – ซานเปโดร เดอ อตาคามา
- D9 • ทะเลสาบมิสคันตี
 - Atacama Salt Flat
- D10 • Geyser del Tatio, Valley of the Moon
- D11 • ซานเปโดร เดอ อตาคามา – พุนตา อารีนาส
- D12 • พุนตาอารีนาส – เปอร์โต นาทาเลส
 - The Singular Patagonia
- D13 • Milodon Cave
- D14 • Excursion in Patagonia
- D15 • Excursion in Patagonia
- D16 • เอล ทาลาฟาเต



- D17 • ล่องเรือคาตามาร์น ชม Spegazzini Glacier
- D18 • Perito Moreno Glacier Mini Trekking
- D19 • เอล กาลาฟาเต – บัวโนสไอเรส
- D20 • บัวโนสไอเรส – อุไร
 - มหาวิหารเมโทรโพลิแทน
 - โรงละคร Teatro Colón
- D21 • อุไร – กรุงเตพฯ
- D22 • กรุงเตพฯ



01. สุกรีที่ 21 พฤศจิกายน 2568

กรุงเทพฯ – ดูไบ

22.30 น. พร้อมกันที่สนามบินสุวรรณภูมิ เคาน์เตอร์สายการบินเอมิเรตส์ (ROW S) ประตูทางเข้าที่ 9

02. เสาร์ที่ 22 พฤศจิกายน 2568

ดูไบ – เซาเปาโล (บราซิล)

02.00 น. ออกเดินทางโดยเที่ยวบิน **EK377** (7 ชม. / Snack, Breakfast)

06.00 น. ถึงสนามบินดูไบ พักเปลี่ยนอิริยาบถ และเปลี่ยนเครื่อง

09.05 น. ออกเดินทางต่อโดยเที่ยวบิน **EK261** (15.30 ชม. / Brunch, Dinner, Snack)

17.35 น. ถึงสนามบินเมืองเซาเปาโล เมืองที่ใหญ่ที่สุดของประเทศบราซิลและใหญ่เป็นอันดับที่ 4 ของโลก ผ่านขั้นตอนตรวจคนเข้าเมืองและศุลกากร จากนั้นนำท่านไปที่พัก

อาหารค่ำที่โรงแรม

ที่พัก **PULLMAN SAO PAULO GUARULHOS AIRPORT (5*)** **CONFIRMED**

03. อาทิตย์ที่ 23 พฤศจิกายน 2568

เซาเปาโล – ซานเตียโก (ชิลี)

อาหารเช้าที่โรงแรม

10.00 น. นำท่านสู่สนามบิน

อาหารกลางวันที่สนามบินตามอัธยาศัย

13.30 น. ออกเดินทางโดยเที่ยวบิน **LA8036** (4.25 ชม. / Dinner)

17.55 น. ถึงสนามบินกรุงซานเตียโก (Santiago) เป็นเมืองหลวงและเมืองที่ใหญ่ที่สุดของประเทศชิลี ผ่านขั้นตอนตรวจคนเข้าเมืองและศุลกากร จากนั้นนำท่านเข้าพัก

อาหารค่ำที่โรงแรม

ที่พัก **HOTEL CUMBRES LASTARRIA (4*)** หรือเทียบเท่า (พัก 2 คืน)

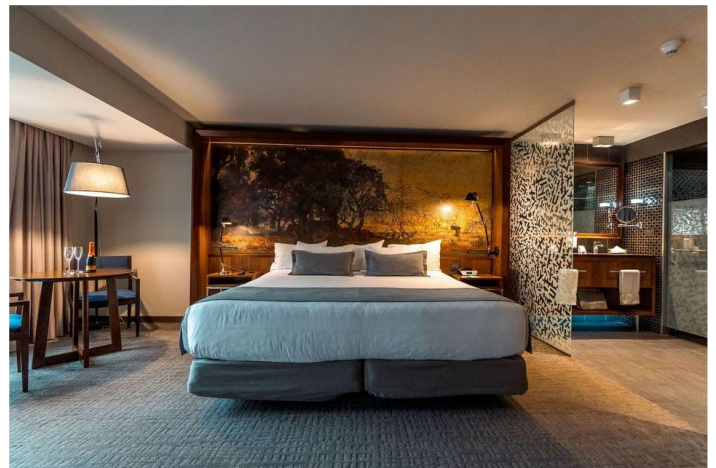

04. จันทร์ที่ 24 พฤศจิกายน 2568

ซานเตียโก – วินา เดล มาร์ – บัลปาราอีโซ

อาหารเช้าที่โรงแรม

นำท่านสู่ **เมืองวินา เดล มาร์ (Vina del Mar)** (127 กม. / 1.30 ชม.) ที่ได้ชื่อว่าเป็น “เมืองแห่งสวน (Garden City)” เนื่องจากมีการออกแบบให้มีสวนหย่อมน้อยใหญ่กระจายอยู่ทั่วเกือบทุกเส้นถนน อีกทั้งยังมีฉากหลังเป็นมหาสมุทรแปซิฟิก ชมและถ่ายรูปกับ **นาฬิกาดอกไม้ (Flower Clock)** โดยตัวนาฬิกาได้ผลิตจากโรงงานในประเทศสวีเดนและนำมาติดตั้งที่เมืองนี้ในปี ค.ศ. 1962 ช่วงที่ประเทศชิลีเป็นเจ้าภาพในงานแข่งขันฟุตบอลโลก รายล้อมด้วยหมู่ดอกไม้สวยงามที่จัดแต่งเป็นตัวเลขบอกเวลา ปัจจุบันถือเป็นแลนด์มาร์กที่สำคัญของเมือง จากนั้นเดินทางสู่ **เมืองบัลปาราอีโซ (Valparaiso)** (8 กม. / 15 นาที) โดยในปี ค.ศ. 2003 รัฐสภาชิลี ได้มีมติประกาศให้เมืองนี้เป็น “เมืองหลวงทางวัฒนธรรมของชิลี” ด้วยความแปลกตาของตัวเมืองที่ทาสีสันสดใสตลอดแนวชายฝั่งทะเล และหมู่อาคารสถาปัตยกรรมแบบ โคโลเนียลสมัยศตวรรษที่ 19 ตั้งเรียงรายไล่ระดับตามเนินเขา ชม **Plaza Sotomayor** จตุรัสกลางเมืองที่เป็นที่ตั้งของอนุสาวรีย์ Héroes de Iquique ที่สร้างขึ้นเพื่อรำลึกถึงเหล่ากะลาสีผู้เสียชีวิตในสงครามแปซิฟิกระหว่างชิลี-เปรู และโบลิเวียในช่วงปีค.ศ. 1879 จากนั้นชม **ย่าน Cerro Alegre** ซึ่งเป็นบริเวณที่บ้านเรือนและตามกำแพงสองข้างทางพื้นทีสีหรือภาพวาดแนวกราฟิตีต่างๆ จนเรียกได้ว่าเป็นเอกลักษณ์ของเมืองนี้

อาหารกลางวันภัตตาคาร

เดินทางกลับกรุงซานเตียโก (138 กม. / 1.40 ชม.) นำท่านชม **ไร่องุ่น Concha y Toro** ผู้ผลิตไวน์รายใหญ่ และมีชื่อเสียงมากที่สุดแห่งหนึ่งในละตินอเมริกา ให้ท่านได้ทดลองชิมไวน์ชิลีที่มีลักษณะเฉพาะที่เหล่านักดื่มไวน์ทั้งหลายต่างยกย่องว่าเป็นไวน์ชั้นนำของไวน์โลกใหม่ที่มีคุณภาพดีและราคาเหมาะสม

อาหารค่ำที่ภัตตาคาร



05. อังคารที่ 25 พฤศจิกายน 2568

ซานเตียโก – เกาะฮัสเตอร์

อาหารเช้า Breakfast Box

นำท่านสู่สนามบิน

08.35 น. ออกเดินทางโดยเที่ยวบิน **LA841** (5.25 ชม. / Lunch)

12.00 น. ถึง **สนามบินเกาะฮัสเตอร์** หรือเรียกขานอีกชื่อหนึ่งว่า **ราปานุย** ชื่อของเกาะนี้มีที่มาจากที่นักเดินเรือชื่อจาค็อบ ร็อกเกวีน (Jacob Roggaveen) ชาวดัตช์แล่นเรือมาพบเกาะนี้ในวันอีสเตอร์ เมื่อปี ค.ศ. 1722 บนเกาะมีรูปหินสลักโมอาย (Moai) ซึ่งเป็นปริศนามาจนถึงปัจจุบันว่ามีที่มาอย่างไรและสร้างขึ้นเพื่ออะไร

อาหารกลางวันภัตตาคาร

นำชม **Ahu Akivi** แท่นตั้งโมอายเรียงแถวหน้ากระดาน 7 ตัว ที่หันหน้าออกสู่ทะเล ต่อด้วยชม **Puna Pau** เหมืองหินสีแดง สำหรับทำส่วนมวยเหนือบนศีรษะของโมอาย และมวยหินบางส่วนมีภาพแกะสลักหรืออักษรปรากฏอยู่แสดงถึงอารยธรรมของชาวราปานุยได้เป็นอย่างดี จากนั้นชม **Ahu Tahai** ซึ่งเป็นกลุ่มโมอายที่อยู่ใกล้เมืองมากที่สุด ครอบคลุมด้วยสามกลุ่มย่อย คือ Ahu Vai 'Uri ที่มีห้าตัว Ahu Tahai และ Ahu Ko Te Riku ที่มีดวงตา โดยตาชาวทำจากผงปะการังและตาดำทำจากหิน



อาหารค่ำที่โรงแรม

ที่พัก **HOTEL OTAI (3*) (พัก 2 คืน) CONFIRMED**

06. พรุ่งนี้ 26 พฤศจิกายน 2568

เกาะอีสเตอร์

อาหารเช้าที่โรงแรม

ชม **Ahu Vaihu** จุดที่ตั้งของโมอาย 8 ตัวที่ยังคงนอนหน้าคว่ำกับพื้นดิน ซึ่งว่ากันว่าถูกปล่องไ่ว้ในสภาพนี้ตั้งแต่ยุคสงครามกลางเมือง นอกจากนี้ยังมีลานหินวงกลมที่เคยใช้ในการประกอบพิธีกรรมของชาวราปานุยในอดีต ชม **Ahu Akahanga** ลานหินขนาดใหญ่ที่สุดบนเกาะเป็นที่ตั้งของโมอายสองชั้นขนาดใหญ่ เชื่อว่าเป็นที่ฝังศพของกษัตริย์โฮตู มาตา บรรพบุรุษของชาวราปานุย มีความยาวกว่า 81 เมตรและกว้าง 3.25 เมตร

อาหารกลางวันภัตตาคาร

ชม **เหมืองหิน Rano Raraku** เหมืองหินแหล่งวัสดุผลิตโมอายขนาดใหญ่ของเกาะ ชม **Ahu Tongariki** แท่นรูปปั้นโมอายที่เรียงหน้ากระดาน 15 ตัว และเป็นกลุ่มโมอายที่ใหญ่ที่สุดบนเกาะ

อาหารค่ำที่โรงแรม

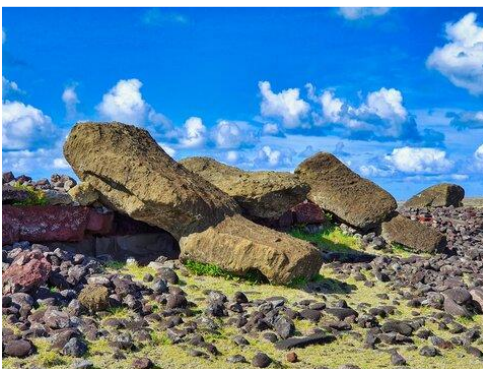

07. พรุ่งนี้ 27 พฤศจิกายน 2568

เกาะอีสเตอร์ – ซานเตียโก

อาหารเช้าที่โรงแรม

ชม **Rano Kau** ปากปล่องภูเขาไฟที่ดับแล้วที่ใหญ่ที่สุดบนเกาะ เกิดจากการทับถมของลาวาเมื่อ 150,000 – 210,000 ปีที่แล้ว ปากปล่องมีเส้นผ่านศูนย์กลาง 1 ไมล์ และมีทะเลสาบน้ำจืดอยู่ ชม **Orongo** หมู่บ้านหินโบราณสมัยศตวรรษที่ 16 และเป็นศูนย์กลางการประกอบพิธีกรรม เช่น ต้อนรับการอพยพนกนางนวลแถบดำ และงานฉลองเข้าสู่ฤดูร้อน ต่อมาชาวพื้นเมืองเปลี่ยนมานับถือศาสนาคริสต์ การประกอบพิธีกรรมแบบเดิมก็ได้ลดความสำคัญลง ทำให้หมู่บ้านโบราณถูกทิ้งร้างไป ภายในตัวหมู่บ้านประกอบด้วยบ้านสร้างจากก้อนหินจำนวน 53 หลัง และมีภาพสลักบนหินกว่า 1,000 ภาพ

อาหารกลางวัน Lunch Box



14.40 น. ออกเดินทางโดยเที่ยวบิน **LA842** (4.30 ชม. / Dinner)

21.10 น. ถึงสนามบินกรุงซานเตียโก นำท่านเข้าที่พัก

ที่พัก **HILTON GARDEN INN SANTIAGO AIRPORT (4*)** **CONFIRMED**

08. ศุกร์ที่ 28 พฤศจิกายน 2568

ซานเตียโก – คาลามา – อตาคามา

อาหารเช้าที่โรงแรม

นำท่านสู่สนามบิน

อาหารกลางวันที่สนามบินตามอัธยาศัย

11.29 น. ออกเดินทางโดยเที่ยวบิน **LA150** (2.09 ชม. / Snack)

13.38 น. ถึงสนามบินเอล โลอา (El Loa) เมืองคาลามา (Calama) ประตูดูทะเลทรายอตาคามา และยังเป็นเมืองที่รองรับธุรกิจและอุตสาหกรรมที่เกี่ยวข้องกับเหมืองทองแดงที่ตั้งอยู่ใกล้ๆ ด้วย

นำท่านเดินทางผ่าน **ทะเลทรายอตาคามา (Atacama)** (103 กม. / 1.30 ชม.) ซึ่งเป็นสถานที่ที่มีอากาศแห้งที่สุดในโลก โดยรอบๆ ทะเลทรายจะมีสถานที่ท่องเที่ยวและภูมิประเทศที่หลากหลายมากไม่ว่าจะเป็นหุบเขาที่มีหินรูปร่างประหลาด

บ่อน้ำพุร้อน และทะเลสาบสีส้มแปลกตา นำท่านเข้าที่พัก

อาหารค่ำที่โรงแรม

ที่พัก **HOTEL CUMBRES SAN PEDRO DE ATACAMA (5*)** หรือเทียบเท่า (พัก 3 คืน)

โรงแรมที่ตั้งอยู่ในโอเอซิสอันอุดมสมบูรณ์ ให้นำท่านได้ดื่มด่ำกับทิวทัศน์วิวเทือกเขาแอนดีสตั้งแต่เช้าจรดค่ำ พร้อมห้องพักที่ผสมผสานสถาปัตยกรรมท้องถิ่นและแบบร่วมสมัย กลมกลืนไปกับสีส้มและพื้นผิวของภูมิทัศน์โดยรอบ พร้อมลิ้มลองอาหาร North Chilean cuisine ที่รังสรรค์ด้วยวัตถุดิบท้องถิ่น



09. เสาร์ที่ 29 พฤศจิกายน 2568

ทะเลสาบมิสคันติ – Atacama Salt Flat

อาหารเช้าที่โรงแรม

นำท่านชม **ทะเลสาบมิสคันติ (Lake Miscanti)** ทะเลสาบสีฟ้าสวยงามรายล้อมด้วยภูมิทัศน์ของภูเขาไฟ นอกจากนี้ยังเป็นถิ่นที่อยู่อาศัยของนกนานาชนิด รวมถึงนกฟลามิงโกที่เป็นสัตว์ประจำถิ่นของชิลี จากนั้นนำท่านชม **Atacama Salt Flat** ทะเลเกลือที่ใหญ่ที่สุดในชิลีและใหญ่เป็นอันดับ 3 ของโลก

อาหารกลางวันภัตตาคาร

ชม **Toconao Village** หมู่บ้านสไตล์โคโลเนียลที่อาคารบ้านเรือนล้วนสร้างขึ้นจากหินภูเขาไฟ และมีแลนด์มาร์กคือโบสถ์ Campanario de San Lucas และหอระฆังที่สร้างขึ้นตั้งแต่ศตวรรษที่ 18

นำท่านกลับเข้าพัก

อาหารค่ำที่โรงแรม

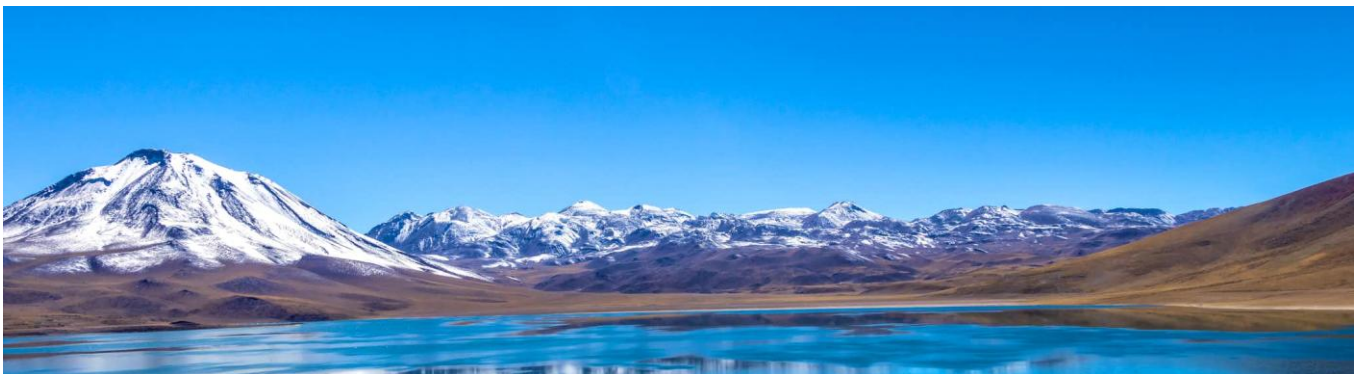

10. อาทิตย์ที่ 30 พฤศจิกายน 2568

Geyser del Tatio – หุบเขาพระจันทร์

อาหารเช้า Breakfast Box

04.00 น. นำท่านชม **Geyser De Tatio** (81 กม. / 2 ชม.) เขตพุน้ำพุร้อนที่ได้รับการยอมรับว่าตั้งอยู่บนพื้นที่สูงที่สุดในโลก โดยอยู่เหนือระดับน้ำทะเลประมาณ 4,200 เมตร สามารถขับแรงดันไอน้ำที่อาจมีอุณหภูมิสูงถึง 85 องศาเซลเซียส ผ่านตามรอยแตกของเปลือกโลก บางครั้งไอน้ำที่ขับออกมาสามารถพุ่งสูงขึ้นไปในอากาศได้ถึง 10 เมตร ซึ่งเวลาที่จะชมน้ำพุร้อนที่ดีที่สุดคือช่วงเช้าตรู่ เนื่องจากเป็นเวลาที่พระอาทิตย์ขึ้น เมื่อน้ำพุร้อนพวยพุ่งสายน้ำน้อยขึ้นมากก็จะเกิดเป็นไอน้ำที่ตัดกับอาทิตย์ยามเช้าอย่างสวยงาม จากนั้นเดินทางกลับที่พัก

อาหารกลางวันโรงแรม

16.00 น. นำท่านชม **หุบเขาพระจันทร์ (Valley of The Moon)** ภูมิทัศน์ที่ดูสงบนิ่งดังเป็นอีกโลกหนึ่ง มีรูปแบบทางธรณีวิทยาอันหลากหลายที่เกิดจากลมและน้ำ บางพื้นที่ของหุบเขาไม่มีฝนตกมาเป็นร้อยปี สถานที่นี้เคยใช้เป็นที่ทดสอบรถต้นแบบที่ใช้สำรวจพื้นผิวดาวอังคารเพราะสภาวะอากาศที่แห้งแล้งและกันดาร ด้วยความงามอันเป็นเอกลักษณ์และภูมิประเทศที่เว้งว่างดั่งพื้นผิวโลกพระจันทร์ อันเป็นที่มาของชื่อ ยามเมื่อต้องแสงอาทิตย์อัสดง นับเป็นภาพงดงามยากที่จะลืมเลือน

อาหารค่ำที่โรงแรม



11. จันทรคติ 1 ธันวาคม 2568

อตาคาม่า – คาลามา – พุนตาอารีนาส

อาหารเช้าที่โรงแรม

ให้ท่านพักผ่อนตามอัธยาศัย ก่อนนำท่านสู่สนามบินเอล โดฮา เมืองคาลามา (103 กม. / 1.30 ชม.)

อาหารกลางวัน Lunch Box

14.14 น. ออกเดินทางโดยเที่ยวบิน **LA155** (2.06 ชม. / Snack)

16.20 น. ถึงสนามบินกรุงซานเตียโก พักเปลี่ยนอิริยาบถ และเปลี่ยนเครื่อง

อาหารค่ำที่สนามบินตามอัธยาศัย

18.42 น. ออกเดินทางโดยเที่ยวบิน **LA081** (3.27 ชม. / Snack)

22.09 น. ถึงสนามบินเมืองพุนตาอารีนาส (Punta Arenas) เมืองหลวงของแคว้นมากายาเนสและลาอันตาร์ติกาซิเลนาทางใต้สุดของประเทศชิลี นำท่านเข้าพักที่

ที่พัก **HOTEL DREAMS DEL ESTRECHO (4*)** หรือเทียบเท่า

12. อังคารที่ 2 ธันวาคม 2568

พุนตาอารีนาส – เปร์โต นาทาเลส

อาหารเช้าที่โรงแรม

เดินทางสู่ **เมืองเปร์โต นาทาเลส (Puerto Natales)** (249 กม. / 4 ชม.) เมืองหลวงของจังหวัด Ultima Esperanza 1 ใน 4 จังหวัดของแคว้นพาตาโกเนียตอนใต้ นำท่านเข้าพักที่

อาหารกลางวันโรงแรม

นำท่านชม **The Singular Patagonia Museum** ซึ่งในช่วงศตวรรษที่ 20 โรงแรมแห่งนี้เคยเป็นโรงงานอุตสาหกรรมมาก่อน และได้รับการบูรณะแต่งเติมให้กลายเป็นโรงแรมในปัจจุบัน แต่ยังคงอนุรักษ์ไว้ในส่วนของโรงงานเก่าจัดตั้งเป็นพิพิธภัณฑ์เปิดให้แขกของโรงแรมและนักท่องเที่ยวได้มาเข้าชม



อาหารค่ำที่โรงแรม

ที่พัก **HOTEL THE SINGULAR PATAGONIA (5*)** หรือเทียบเท่า **CONFIRMED**



13. พุทที่ 3 ธันวาคม 2568

เปอร์โต นาทาเลส – ตอเรส เดอ แปง

อาหารเช้าที่โรงแรม

เดินทางสู่ **อุทยานแห่งชาติตอร์เรส เดอ แปง (Torres Del Paine National Park)** (91 กม. / 1.30 ชม.) ชื่อของอุทยานมาจากภาษาสเปน และพาตาโกเนียพื้นเมืองที่แปลว่า Tower of Blue อุทยานแห่งนี้ได้ขึ้นทะเบียนเป็นเขตพื้นที่สงวนชีวมณฑลโดยองค์การยูเนสโก เมื่อปี ค.ศ.1978 ด้วยสภาพทางภูมิประเทศ และชีวภาพอันหลากหลาย

ระหว่างทางแวะชม **Mylodon Cave Natural Monument** ถ้าที่ได้รับการจัดตั้งเป็นอนุสรณ์สถานธรรมชาติ (Natural Monument) หรือพื้นที่ที่มีลักษณะเฉพาะทางธรรมชาติ ซึ่งถูกค้นพบในปีค.ศ. 1895 โดยภายในถ้ำได้มีการค้นพบชิ้นส่วนและกระดูกของไมโลดอน (Mylodon) สัตว์ดึกดำบรรพ์ในตระกูลสลอธซึ่งสูญพันธุ์ไปร่วม 13,560 ปีมาแล้ว โดยบริเวณหน้าปากถ้ำได้มีการตั้งหุ่นจำลองของไมโลดอนไว้เป็นสัญลักษณ์อีกด้วย จากนั้นนำท่านเข้าที่พัก

อาหารกลางวันที่โรงแรม

อิสระ ให้ท่านได้พักผ่อนตามอัธยาศัย

อาหารค่ำที่ภัตตาคาร

ที่พัก HOTEL TIERRA PATAGONIA (5*) (พัก 3 คืน) **CONFIRMED**

โรงแรมอันหรูหราที่ให้คุณได้สัมผัสการพักผ่อนท่ามกลางธรรมชาติอย่างแท้จริง ด้วยสถาปัตยกรรมที่ออกแบบมาได้อย่างกลมกลืนกับสภาพแวดล้อมได้อย่างลงตัว มองเห็นทะเลสาบชาร์เมียนโต พร้อมด้วยทัศนียภาพอันงดงามของทุ่งหญ้าและยอดเขาตระหง่าน



14. พฤศจิกายนที่ 4 ธันวาคม 2568

ตอเรส เดอ แปง

อาหารเช้าที่โรงแรม

กิจกรรม Excursion Blue Lagoon – Canadon Macho (Half Day Tour) เส้นทางที่จะนำท่านไปยังจุดชมวิว Laguna Azul หรือ Blue Lagoon ทะเลสาบสีฟ้าที่สามารถชมวิวยอดเขาแกรนิต 3 ยอดอันเป็นสัญลักษณ์ของอุทยาน และยังมีโอกาสพบเห็นสัตว์ท้องถิ่นอย่างเช่น กัวนาโก (Guanaco) สัตว์เลี้ยงลูกด้วยนมที่อยู่ในวงศ์อูฐ เหมือนกับพวกอัลปากา และแร้งคอนดอร์ (Condor) นกที่มีขนาดใหญ่ที่สุดที่พบได้ในทวีปอเมริกาใต้ จากนั้นเดินทางไปชม Paine Waterfall น้ำตกที่มีต้นกำเนิดจาก Laguna Amarga ทะเลสาบสีเขียวที่กันว่ามีความค่า pH ในน้ำสูงมาก จนเป็นที่มาของชื่อทะเลสาบ ที่มีความหมายว่า Bitter Lagoon ในภาษาสเปน

3. Blue Lagoon - Cañadón Macho

■ □ □ □ □ Half Day

- i** Transfer: 45 min
- Hike: 2 hr
- Altitude: 150 m - 500 ft asl
- Elevation Gain: 80 m - 300 ft
- Distance: 4.5 km - 2.7 mi

Laguna Azul offers prime views of the Torres or Towers. The journey continues to Paine Waterfall, and the high-pH Laguna Amarga, where you can find stromatolites and during certain times of the year, flamingos.

Discover the captivating Laguna Azul, renowned for its unparalleled views of brilliant blue waters and towering granite peaks. Amidst its serene wetland, wildlife enthusiasts may encounter guanacos, condors, and even armadillos.

Continue the journey to the Paine Waterfall, a testament to the raw power of glacial forces. Travel on to the waters of Laguna Amarga, (which means 'Bitter Lagoon' in Spanish). Here, the high-pH waters nurture stromatolite communities, exhibiting some of the diverse wonders that define the Torres del Paine.

We offer 2 different levels of activity on this excursion, one incorporates an easy hike along undulating terrain from the Laguna Azul, before continuing by van to the waterfall.



อาหารกลางวัน Lunch Box

เดินทางกลับที่พัก อิสระให้ท่านพักผ่อนตามอัธยาศัย

อาหารค่ำที่โรงแรม



15. ศุกร์ที่ 5 ธันวาคม 2568

ตอเรส เดอ แปง

อาหารเช้าที่โรงแรม

กิจกรรม Excursion Grey Glacier Cruise (Full Day Tour) เส้นทางล่องเรือใน Lake Grey ความพิเศษของทะเลสาบนี้ อยู่ที่ธารน้ำแข็ง Glacier Grey ซึ่งมีลักษณะลดหลั่นลงสู่ทะเลสาบ ด้วยลักษณะอันโดดเด่นของธารภูเขา น้ำแข็งสีฟ้าขนาดใหญ่ สะดุดตา มีขนาดถึง 270 ตารางกิโลเมตร และยาวถึง 28 กิโลเมตร เมื่อท่านล่องเรือเข้าใกล้กำแพงน้ำแข็งแห่งนี้ จะเสมือนถูกโอบล้อมด้วยผืนผ้าใบสีฟ้าขนาดมหึมาไปทั่วบริเวณ

อาหารกลางวันภัตตาคาร

10. Grey Glacier Cruise

Full Day

Transfer: 1 hr 50 min
Hike: 30 min
Distance to walk: 2 km - 1.2 mi
Navigation: 3 hrs

Set sail on Lake Grey to witness jaw-dropping vistas reflected in the water. The scenery varies from woodland to the epic Glacier Grey, a 19 kilometer-long ice formation with an island in its center. This journey is to the western reaches of Torres del Paine National Park, where guests encounter the commanding Paine Massif and its distinct 'horns'. Crafted from granite, the Macizo del Paine captures the ever-changing Patagonian light and the nearby waters. Passing through Nothofagus woodland, guests arrive at the shore of Grey Lake, graced by immense ice floes, where a catamaran voyage to Glacier Grey reveals the expansive frozen formation, with its rocky island in the center of the ice face. Following a relaxing lunch in a local restaurant, on the return journey, guests can enjoy stops at scenic lookout points and photograph opportunities. The tour is subject to seasonal operation of sailings and weather conditions on Grey Lake. Whether you're already familiar with or have future plans to visit the Perito Moreno Glacier, cruise with Australis, or embark on Antarctic Cruises, we suggest reaching out to the Excursions Team upon your hotel arrival for guidance.



เดินทางกลับที่พัก อิสระให้ท่านพักผ่อนตามอัธยาศัย

อาหารค่ำที่โรงแรม



16. เสาร์ที่ 6 ธันวาคม 2568

ตอเรส เดอ แอง – เอล กาลาฟาเต (อาร์เจนตินา)

อาหารเช้าที่โรงแรม

นำท่านสู่ Paso Río Don Guillermo (43 กม. / 1 ชม.) ด้านพรมแดนระหว่างประเทศชิลีและอาร์เจนตินา

ผ่านขั้นตอนการตรวจคนเข้าเมือง จากนั้นเดินทางสู่ เอล กาลาฟาเต (El Calafate) (204 กม. / 3 ชม.) เมืองเล็กๆ และอดีตศูนย์กลางปศุสัตว์ที่สำคัญ ปัจจุบันถือเป็นเมืองท่องเที่ยวสำคัญของดินแดนพาทาโกเนีย ชื่อของเมืองนี้มีต้นกำเนิดจากต้นไม้ที่มีลักษณะเป็นพุ่มมีดอกสีเหลือง และมีผลคล้ายลูกเบอร์รี่สีแดงซึ่งมีอยู่มากในเขตพาทาโกเนีย

อาหารกลางวันภัตตาคาร

เดินทางถึงเมือง เอล กาลาฟาเต นำท่านชม พิพิธภัณฑ์น้ำแข็ง (Glaciarium Patagonian Ice Museum) พิพิธภัณฑ์แห่งใหม่ล่าสุดของเมืองซึ่งภายในแสดงเรื่องราวต่างๆเกี่ยวกับธารน้ำแข็งที่มีอยู่ในประเทศอาร์เจนตินาให้ผู้เข้าชมได้ศึกษาพร้อมชมบาร์ที่ทุกอย่างทำมาจากน้ำแข็ง ไม่ว่าจะเป็นไอ้เต้ แก้วน้ำ เคาน์เตอร์บาร์ เป็นต้น

อาหารค่ำที่โรงแรม

ที่พัก XELENA HOTEL & SUITES (5*) (พัก 3 คืน) **CONFIRMED**



17. อาทิตย์ที่ 7 ธันวาคม 2568

ล่องเรือคาตามารันชม Spegazzini Glacier

อาหารเช้าที่โรงแรม

นำท่านสู่ **เปอร์โต บานเดอรา (Puerto Bandera)** (45 กม. / 40 นาที) เพื่อนำท่านลงเรือคาตามารันชม **Spegazzini Glacier** ธารน้ำแข็งที่สูงถึง 135 เมตร ซึ่งสูงที่สุดในอุทยานแห่งชาติลอส กลาเซียเรส (Los Glaciares National Park) เขตอุทยานที่ใหญ่ที่สุดในอาร์เจนตินา และได้รับรองจากองค์การยูเนสโกให้เป็นแหล่งมรดกโลก โดยธารน้ำแข็งนี้มีพื้นที่มากถึง 134 ตารางกิโลเมตร และความกว้างประมาณ 1.5 กิโลเมตร

อาหารกลางวันภัตตาคาร Captain's Club



หลังอาหาร นำท่านเดินชม **จุดชมวิว** ต่างๆ บริเวณรอบๆ ซึ่งท่านจะได้เห็นทิวทัศน์ความงามของธารน้ำแข็งได้อย่างจุใจ จากนั้นนำท่านขึ้นเรือกลับไปยังเมืองท่าเปอร์โต บานเดอรา และเดินทางกลับเมืองเอล กาลาฟาเต

อาหารค่ำที่ภัตตาคาร

18. จันทร์ที่ 8 ธันวาคม 2568

Perito Moreno Glacier Mini Trekking

อาหารเช้าที่โรงแรม

นำท่านสู่ **ท่าเรือ Puerto Bajo las Sombras** (68 กม. / 1 ชม.) เพื่อล่องเรือข้ามทะเลสาบอาร์เจนตินา (Argentino Lake) *ใช้เวลาประมาณ 20 นาที มาถึงจุดตั้งต้นการเดินทางธารน้ำแข็ง พบปะไกด์และเตรียมอุปกรณ์สำหรับเดินบนธารน้ำแข็งมอริโน เริ่มต้นกิจกรรม **Puerto Moreno Glacier Mini Trekking** ให้ท่านได้สัมผัสประสบการณ์เดินบนธารน้ำแข็งมอริโน ที่ใหญ่เป็นอันดับ 3 ของโลก มีความยาวประมาณ 30 กิโลเมตร และครอบคลุมพื้นที่ประมาณ 250 ตารางกิโลเมตร ตื่นตากับความมหัศจรรย์ของธารน้ำแข็งสีฟ้าสดใสและได้เห็นทิวทัศน์ที่ไม่เหมือนใคร (กิจกรรมใช้เวลาประมาณ 3 ชม.) จากนั้นร่วมฉลองการเดินทางด้วยเครื่องดื่ม Whisky with rock of glacier

หมายเหตุ กิจกรรมนี้จำกัดเฉพาะผู้ที่มีอายุตั้งแต่ 8 – 65 ปี เท่านั้น และไม่อนุญาตสำหรับผู้ที่มีปัญหาด้านหัวใจ, ปัญหาเรื่องกระดูก, หัวเข่า และสตรีมีครรภ์

Optional Tour:

สำหรับผู้ที่มีอายุ 66 – 70 ปี สามารถร่วมกิจกรรม **Blue Safari** ให้ท่านได้เดินชมบรรยากาศภายในอุทยาน Los Glaciares National Park และมีจุดที่สามารถชมวิวและมองเห็นธารน้ำแข็งมอริโนได้ นอกจากนี้ยังมีล่องเรือเข้าไปชมวิวธารน้ำแข็งได้อย่างใกล้ชิดอีกด้วย (กิจกรรมใช้เวลาประมาณ 1.30 – 2 ชม.) กิจกรรมนี้ไม่อนุญาตสำหรับผู้ที่มีปัญหาด้านหัวใจ, ปัญหาเรื่องกระดูก, หัวเข่า และสตรีมีครรภ์

สำหรับผู้ที่มีอายุ 70 ปีขึ้นไป สามารถเดินชมธารน้ำแข็งบนเส้นทางที่จัดเตรียมไว้เพื่อชมวิวทิวทัศน์ของธารน้ำแข็งอันเลื่องชื่อ จากนั้นจึงร่วมกิจกรรม **Nautical Safari** นำท่านล่องเรือเข้าไปชมวิวธารน้ำแข็งได้อย่างใกล้ชิด (กิจกรรมใช้เวลาประมาณ 1 – 1.30 ชม.)

อาหารกลางวันภัตตาคาร

นำท่านสู่จุดชมวิว **Puerto Moreno Glacier Footbridges** ที่ท่านสามารถเดินเล่นบนเส้นทางที่จัดเตรียมไว้เพื่อชมวิวทิวทัศน์ของธารน้ำแข็งได้อย่างใกล้ชิด และสามารถสัมผัสกับความเย็นและความสดชื่นของอากาศที่บริสุทธิ์พร้อมทั้งฟังเสียงอันกึกก้องยามธารน้ำแข็งแตกตัวลงสู่ผืนน้ำเบื้องหน้า

อาหารค่ำที่ภัตตาคาร



19. อังคารที่ 9 ธันวาคม 2568

เอล กาลาฟาเต – บัวโนสไอเรส

อาหารเช้าที่โรงแรม

อิสระ ให้ท่านพักผ่อนตามอัธยาศัย ก่อนนำท่านสู่สนามบิน

13.30 น. ออกเดินทางโดยสายการบิน Aerolíneas Argentinas เที่ยวบิน **AR1895** (3 ชม. / Snack)

16.30 น. ถึงสนามบิน Aeroparque Jorge Newbery กรุงบัวโนสไอเรส

นำท่านเข้าพัก **HOTEL GRAND BRIZO (4*)** **CONFIRMED**

อาหารค่ำที่ภัตตาคาร

20. พุธที่ 10 ธันวาคม 2568

บัวโนสไอเรส – อุบู

อาหารเช้าที่โรงแรม

นำท่านชมสถานที่สำคัญต่างๆ ภายในกรุงบัวโนสไอเรส อาทิ **เสาโอเบลิสก์ (Obelisk of Buenos Aires)**

แลนด์มาร์กกลางกรุงบัวโนสไอเรส ที่สร้างขึ้นในปีค.ศ. 1936 เพื่อรำลึกการครบรอบ 400 ปีของการก่อตั้งเมือง

ทำเนียบประธานาธิบดีคาซา โรซาดา (Casa Rosada) โดยชื่อนี้แปลว่า บ้านสีชมพู ในภาษาสเปน การเลือกทาสีอาคาร

เป็นสีชมพูว่ากันว่า นายโดมินโก ซาร์มีเอนโต (Domingo Sarmiento) ประธานาธิบดีในสมัยนั้นต้องการให้อาคารนี้เป็นสัญลักษณ์

ความเป็นหนึ่งเดียวของคนในชาติ โดยหลอมรวมสีของกลุ่มที่เห็นแตกต่างที่ขัดแย้งและต่อสู้มาตั้งแต่ ศตวรรษที่ 19 คือ Federalists -

สีแดง และ Unitarians - สีขาว รวมแล้วได้มาเป็นสีชมพูแบบนี้ **มหาวิหารเมโทรโพลิแทน (Metropolitan Cathedral)**

ที่ฝังศพของนายพลไฮเซ เดอ ซานมาร์ติน ผู้กอบกู้อิสรภาพแห่งอาร์เจนตินา ชมทหารยามที่แต่งกายในเครื่องแบบเกรอนาเดียร์อย่าง

สง่างามหน้าวิหาร

อาหารกลางวันภัตตาคาร

นำท่านชม **Isaac Teatro Colón** สถานที่จัดแสดงโอเปร่าและบัลเลตที่มีชื่อเสียงระดับโลก ภายในโรงละครสามารถรองรับ

ผู้ชมได้เกือบ 2,500 ที่นั่ง และระบบเสียงของที่นี่จัดว่าอยู่ในเกณฑ์ที่ดีที่สุดในโลก จากนั้นชม **ย่านลาโบคา (La Boca)**

ที่อยู่อาศัยของชนชั้นแรงงาน มีบ้านเรือนสีสันสดใสหลากหลายจนฉายตา ได้รับการก่อตั้งขึ้นในกลางศตวรรษที่ 19 เพื่อเป็นที่อยู่อาศัย

ของกรรมกรท่าเรือ โดยได้ตั้งอยู่ติดริมน้ำพอดี ย่านนี้ได้ชื่อว่ามีบ้านเรือนที่สร้างด้วยสังกะสีแต่มีการนำสีแปลกๆ มาทาสีสร้างความสดใส

ให้มากขึ้นและดึงดูดนักท่องเที่ยวให้แวะเวียนมาเยี่ยมชมและถ่ายรูปอยู่เสมอ

อาหารค่ำที่ภัตตาคาร

หลังอาหาร นำท่านสู่สนามบิน

23.00 น. ออกเดินทางโดยเที่ยวบิน **EK248** (18.30 ชม. / Dinner, Breakfast, Snack)



21. พฤษภดับที่ 11 ธันวาคม 2568

ดูไบ – กรุงเทพฯ

เดินทางโดยเที่ยวบิน **EK248**

22. ศุกรที่ 12 ธันวาคม 2568

กรุงเทพฯ

00.30 น. ถึงสนามบินดูไบ พักเปลี่ยนอิริยาบถและเปลี่ยนเครื่อง

03.05 น. ออกเดินทางต่อโดยเที่ยวบิน **EK384** (6 ชม. / Snack, Breakfast)

12.05 น. ถึงสนามบินสุวรรณภูมิ โดยสวัสดิภาพ

- กลับบ้านด้วยความสนุกสนานและความประทับใจ

หมายเหตุ กำหนดการนี้อาจมีการเปลี่ยนแปลงบ้างตามเหตุการณ์และความเหมาะสม

อัตราค่าทัวร์ (ไม่รวมค่าตัวเครื่องบิน)

จำนวนผู้เดินทาง	10 – 14 ท่าน	15 ท่านขึ้นไป
ผู้ใหญ่ พักห้องคู่	576,000.-	538,000.-
พักเดี่ยวเพิ่ม	138,000.-	

อัตราค่าตัวเครื่องบิน

ตัวชั้นทัศนอาจร	เริ่มต้น	72,000.-
ตัวชั้นธุรกิจ	เริ่มต้น	291,000.-

22 พ.ย. 68	EK 377	BKK – DXB	02.00 – 06.00	(6.20 ชม.)
22 พ.ย. 68	EK 261	DXB – GRU	09.05 – 17.35	(15.30 ชม.)
10 ธ.ค. 68	EK 248	EZE – DXB	23.00 – 00.30+2	(18.30 ชม.)
12 ธ.ค. 68	EK 384	DXB – BKK	03.05 – 12.05	(6 ชม.)

อัตรานี้รวม

1. ค่าตั๋วเครื่องบินภายใน ชั้นที่ศนาจร (กป. 2 ใบ / 23 กก.)

23 พ.ย. 68	LA 8036	GRU – SCL	13.30 – 17.55	(4.25 ชม.)
25 พ.ย. 68	LA 841	SCL – IPC	08.35 – 12.00	(5.25 ชม.)
27 พ.ย. 68	LA 842	IPC – SCL	14.40 – 21.10	(4.30 ชม.)
28 พ.ย. 68	LA 150	SCL – CJC	11.29 – 13.38	(2.09 ชม.)
01 ธ.ค. 68	LA 155	CJC – SCL	14.14 – 16.20	(2.06 ชม.)
01 ธ.ค. 68	LA 081	SCL – PUQ	18.42 – 22.09	(3.27 ชม.)
09 ธ.ค. 68	AR 1895	FTE - AEP	13.30 – 16.30	(3 ชม.)
2. ที่พักตามรายการ (พักห้องละ 2 ท่าน)
3. อาหารจัดเลี้ยงตามระบุในรายการ
4. ค่าพาหนะนำเที่ยวโดยรถโค้ชปรับอากาศ พร้อมค่าธรรมเนียมเข้าชมสถานที่ต่างๆ ตามรายการ
5. ประกันกลุ่ม สุขภาพและอุบัติเหตุการเดินทางในวงเงินท่านละ 2,000,000 บาท
สำหรับผู้มีอายุ 76 – 80 ปี วงเงินประกันจะเป็นท่านละ 1,000,000 บาท
6. มัคคุเทศก์จากชิลี ทัวร์ ดูแลตลอดการเดินทาง
7. ค่าทิปพนักงานขับรถ

อัตรานี้ไม่รวม

1. ค่าตั๋วเครื่องบินระหว่างประเทศ สายการบินเอมิเรตส์
2. ค่าใช้จ่ายส่วนตัวต่างๆ อาทิ ค่าโทรศัพท์ ค่าอาหาร ค่าเครื่องดื่มพิเศษ ค่าช้อปปิ้ง ฯลฯ

ติดต่อ : ชง / ไบร์ท / เปา โทร. 0 2212 8431 ต่อ 123 , 124, 126

จันทร์ – ศุกร์ เวลา 09.00 น. – 17.30 น.
Line ID: @chaitour / www.chaitour.co.th